SAYI: 74

CONAN

250 LİRA
(KDV DAHİL)

İlkel Çağların Yenilmez Savaşçısı

CONAN

İÇİNDEKİLER

GÜMÜŞ KARLARIN KADINI

Conan'ın bu kez görevi buzlar kraliçesini ülkesine kavuşturmaktı. Stigyalı büyücü Tutamon ve tuzaklarına karşı zorlu bir savaş verecektir. Val Malerik'in çizgileriyle.....5

TANRININ GAZABI

Kaptan Conan ve deniz kurtları, kutsal bir put taşıyan papazların gemisine saldırırlar. Gemide bir ganimet bulamazlar ama değerli mücevherlerle dolu buzlarla kaplı bir bölgeye sığınmak zorunda kalırlar. Bu macerayı Michael Fleisher yazdı, Ernie Chan çizdi.....44

Developed by the Marvel Comics Group, a division of Cadence industries Corporation, used with permission
Copyright © 1986 Alla Ray Kuykendall. All rights reserved.
Bu dizinin, Türkiye'de ve Türkçe konuşulan ülkelerde kitap ve dergi olarak yayın hakkı, Kesim Ajans aracılığıyla Alfa Yayıncılıkve Pazarlama Ltd. Şti.ne verilmiştir.

Alfa Yayıncılık ve Pazarlama Limited Şirketi adına Sahibi: M. Turgut Sağıroğlu
Yayın Yönetmeni: Fehmi Köfteoğlu
Müessese ve Yazışıları Md: Gül Feride Sağıroğlu
Yönetim Yeri: Ayazpaşa, Sulakçeşme Sok. No 10-80090 Taksim/İst. Tel. 149 91 84
Genel Dağıtım: Hürriyet Holding A.Ş. haftada bir cuma günleri çıkar

"... Şunu bilin ki Prensim, kabaran okyanusların Atlantis'i ve onun görkemli kentlerini yutmasından sonra Dünyada o güne değin görülmemiş bir çağ başlamıştı. Aryas'ın oğullarının doğduğu bu çağda, Dünya üzerindeki imparatorluklar ve uygarlıklar, gökteki yıldızların mavi parıltıları kadar dağınık fakat belirgindi. İşte bu sıralarda Kimmeryalı Conan geldi. Çelik bilekli elinden kılıcını hiç bırakmayan bu kara saçlı, şahin gözlü yiğit tüm imparatorlukları sandallı ayağının altında çiğnemek istiyordu..."

- Bir Nemedya efsanesinden-

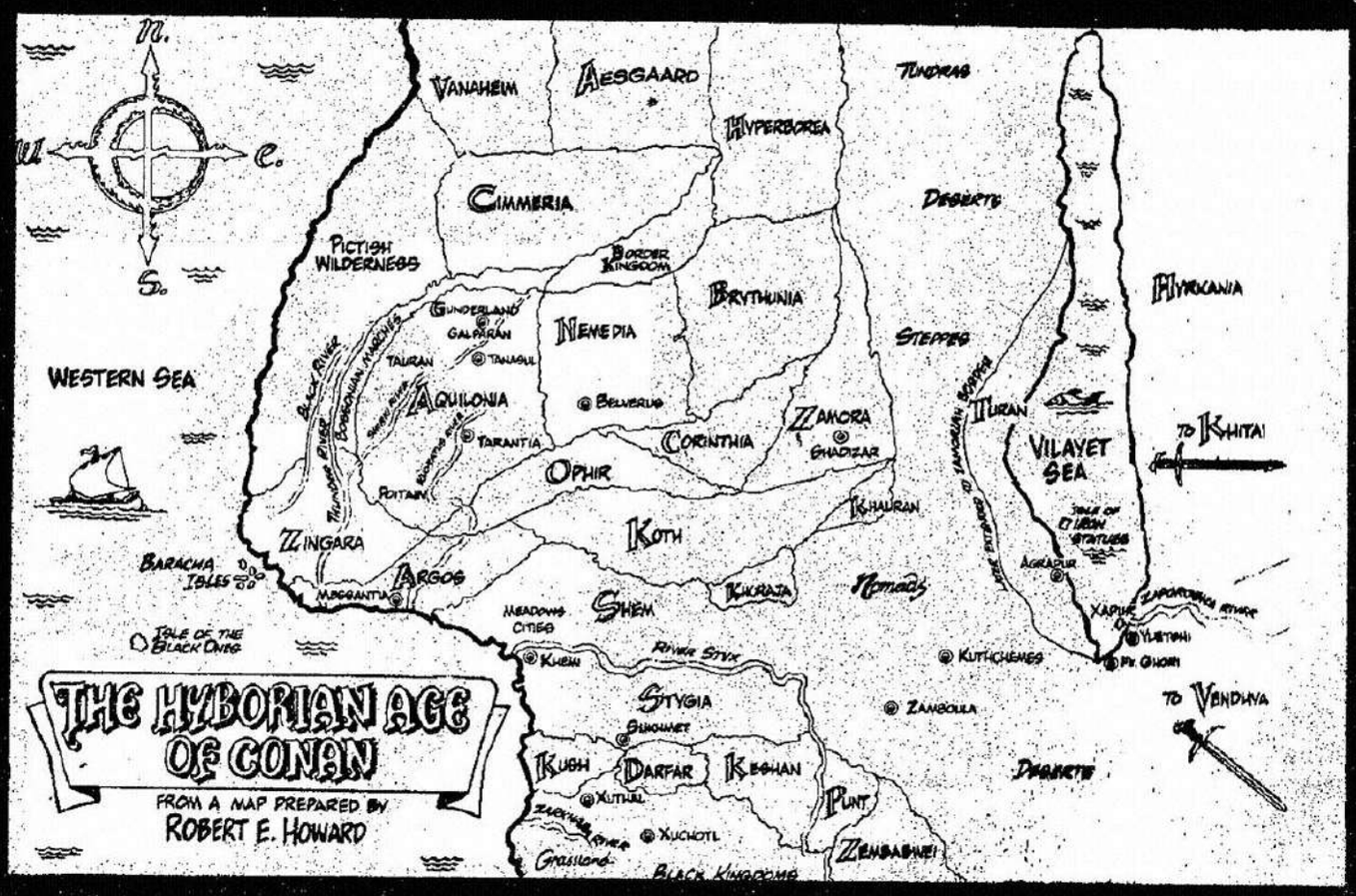

GÜMÜŞ KARLARIN KADINI

Story: CHRIS CLAREMONT Art: VAL MAYERIK

GÖRÜNÜŞÜ SAVAŞÇIYA BENZİYORDU VE SES TONU EMRETMEYE ALIŞKITI...

HANDAKİLER! KAPINIZI AÇIN!

BU ISSIZ YÖREDE KALINABİLECEK BAŞKA YER YOKTU... DONDURUCU BİR GECEDE BURADAN GERİ ÇEVRİLMEK IDAMA MAHKUM EDİLMEK GİBİ BİR ŞEYDİ...

BU NEDENLE SERSERİLER BİLE HANDAKİ DAVRANIŞLARINA DİKKAT EDERLERDİ.

BURAYA SERSERİLERİ ALMAYIZ. ÜCRET ÖDENMEDEN DE KAPI AÇILMAZ...

ÖDEYEYİM

VİZON KÜRKLERİ! BUNLAR OLUR...

KAPIYI AÇIN!

DİĞER EŞYALARINI EMANETE BIRAKACAKSIN YABANCI. BURADA SİLAH KULLANMAYA KALKARSAN KENDİNİ DIŞARIDA BULURSUN.

TAMAM!

BURANIN KEYFİNİ ÇIKART!

NÖBETÇİNİN DAVRANIŞINDAKİ ANİ DEĞİŞİKLİĞE CONAN İÇİNDEN GÜLDÜ...

İZLENİYORDU...

KİMMERYALI...

MİTRA'YA ŞÜKÜR... HİÇ GELMEYECEĞİNİ SANIYORDUM...

ÇOK YORGUN GÖRÜNÜYOR... EĞER KABUL ETSE BILE ONA ÖNERECEĞIM IŞI BAŞARABILIR MI?
ONA GÜVENEBILIR MIYIM?

YETERINCE ŞEREFLI AMA EMIN OLMALIYIM...
ELI HAVADA BELIRLI BIR USTALIKLA HAREKET ETTI VE PARILDAYAN BIR ENERJI TOPU OLUŞTU...
KÜRENIN IÇINDE GÖRÜNTÜLER BELIRDI...

VE CONAN'IN YAŞAMINI DOĞUMUNDAN O GÜNE DEK IZLEDI...
KABA VE VAHŞI AMA KÖTÜLÜKTEN UZAK...
ÇOK IYI...

AYNI ANDA...
KIZARMIŞ ETINIZ EFENDIM... ÖZEL SÜRÜMÜZDEN DAHA BU SABAH KESILDI...
BIR MAŞRAPA DAHA ŞARAP GETIR VE BENI YALNIZ BIRAK.

CONAN ETİ ÇİĞNERKEN ZİHNİNİN DERİNLİKLERİNDE ANILAR BELİRİYORDU...
VE BU ANILAR PEK HOŞ ŞEYLER DEĞİLLERDİ...
ÇOCUKLUK ARKADAŞI SHARD İLE KİMMERYA'NIN VAHŞİ TEPELERİNDE İLK YABAN DOMUZU AVINDAYDILAR...
AVI İLK GÖREN SHARD OLDU...
YABAN DOMUZUNU OKLA ÖLDÜRDÜĞÜNÜ SANAN SHARD, CONAN'IN ÖNERİSİNİ DİNLEMEDEN İLERLEDİ...
DOMUZ ÖLMEMİŞTİ...
YYYIIII!!
CONAN SHARD'I KORUMAK İÇİN İLERİ FIRLADI VE BİR SÜRE BOĞUŞTUKTAN SONRA BIÇAĞINI HAYVANIN KALBİNE SAPLADI.
SHARD KENDİNDEN ÇOK EMİNDİ. BENİM DAHA ÜSTÜN OLABİLECEĞİMİ KABUL ETMEZDİ. ONUN YAŞAMINI KURTARMAMI, KENDİSİ İÇİN UTANDIRICI BULDU...
REKABETİ NEFRETE DÖNÜŞTÜ.
BU ARADA SHARD, CONAN'IN BAŞINA TAŞLA VURDU...
VE ARDINA BİLE BAKMADAN PARALI ASKER OLMAK ÜZERE VENARIUM KALESİNE DOĞRU YÖNELDİ...

SHARD'I YILLARDIR DÜŞÜNMEMİŞTİM... SAĞ OLUP OLMADIĞINI BİLE BİLMİYORUM. ŞİMDİ NEREDEN AKLIMA GELDİ?

BU TIKIRTI? ODAMDA BİRİ VAR...

HER KİMSEN ORTAYA ÇIK VE KENDİNİ GÖSTER!

BENDEN KORKMANIZA GEREK YOK.
KİMSİN SEN?
NE İSTİYORSUN?

AŞAĞIDA SÖYLEMEDİLER Mİ?
ADIM JARTSSA. BU GECE SENİNİM...
BURADA SİZE ZARAR DEĞİL ZEVK VERMEK İÇİN BULUNUYORUM.
SÜRÜNÜZ SEVMİYA SENİ BİZİM GÖNDİKÇİ

BENİ HANCI GÖNDERDİ.
VERDİĞİNİZ KÜRKLER SİZE İYİ HİZMET SUNMAMIZI İSTİYOR.
BENDEN HOŞLANMADIYSANIZ YA DA KADINLARI SEVMİYORSANIZ BAŞKA ŞEYLER VERİLEBİLİR.

KADINLARA BAYILIRIM JARISSA. HEM KADINSIZ GEÇEN ONCA AYDAN SONRA DİŞSİZ BİR KOCAKARIYI BILE SEVEBİLİRİM...

ÖYLE BİRİNİ BULAYIM MI?

İSTEMEM!

KIMMERYALI CONAN!

SENİN ADIN NEDİR?

ÖP BENİ BARBAR VE UZUN SÜRE AKLINDAN ÇIKMAYACAK BİR GECEYE BAŞLAYALIM.

JARISSA, CONAN'IN GÜÇLÜ KOLLARINDA UYURKEN YÜZÜNDE MUTLU BİR GÜLÜMSEME VARDI...

CONAN DA UYUYORDU AMA UZUN SÜRE AÇIKTA YAŞADIĞINDAN DUYGULARI TETİKTEYDİ...

GECE YARISI...

BU DA NEDİR?

CONAN KAPIYI SÜRGÜLEMİŞTİ AMA YABANCI KAPIYI KOLAYCA AÇTI...

BU GECE YANLIŞ AV SEÇTİN!

BENİM UYUDUĞUMU SANIYOR. PELERİNİ ALTINDAKİ SAĞ ELİNDE NE OLDUĞUNU BİLMEME OLANAK YOK...
KALK KİMMERYALI. SENİNLE KONUŞALIM.
UYANDIRMAN GEREKMEZ.
BEN ZATEN UYANIĞIM.
CONAN...?
KENDİNİ HEMEN TANITMAZSAN SONUÇLARINA KATLANIRSIN...
HAYIR
CONAN!?
DOST OLARAK GELDİM BURAYA!
GECENİN ORTASINDA YATAK ODASINA GİZLİCE GİRMEK PEK DOSTÇA DEĞİL...

GİZLİ VE ÖZEL GÖRÜŞMEK ZORUNDAYIM.
BUNUN BAŞKA YOLU YOKTU...

YAŞLIYIM VE SAĞ KOLUM YOK. SANA ZARAR VEREMEM.

BUNU GÖRECEĞİZ.
JARTSSA! BANA BİRAZ ŞARAP VER!
NÖBETÇİLERİ ÇAĞIRAYIM MI?
HAYIR! SANA NE SÖYLÜYORSAM ONU YAP!

PEKİ CONAN!
SENİN ADIN NE İHTİYAR?
JARTSSA KAPIYI KAPAYIP AYAK SESLERİ UZAKLAŞMADAN...
...İHTİYAR YANIT VERMEDİ.

ADIM KENDRICK. KENDİ ÜLKEMDE ZENGİN BİR SAVAŞÇI PRENSDİM. SENDEN BİRİNİ HALVAAR BÖLGESİNE GÖTÜRMENİ İSTİYORUM. YOLCULUK SONUNDA İYİ BİR ÖDÜL ALACAKSIN...
BİRAZ DAHA AÇIKLA BU İŞİ...
ELİMDE OLSAYDI BU İŞİ KENDİM YAPARDIM. AMA SANA GELDİM...

KIŞ YAKLAŞIYOR KENDRICK... KAR GEÇİTLERİ KAPAYACAK...
RED Mİ EDİYORSUN?
İŞİNİ YAP!
AVANS OLARAK BİR KRALIN ALTIN FİDYESİ...
ANLAŞTIK.

SEN HANIMI, İNSANDAN, HAYVANDAN VE İBLİSTEN YAŞAMIN PAHASINA KORUYACAKSIN. BUNUN İÇİN KİMMERYA'NIN KAN VE ATEŞ ANDINI İÇMELİSİN CONAN ...
BU BİZİM EN BÜYÜK VE KUTSAL YEMİNİMİZDİR.
AND İÇİYORUM.
KAN AKARKEN GÖKYÜZÜ BİR ŞIMŞEKLE AYDINLANDI... İNSANIN KANIYLA KARIŞAN TANRILARIN ATEŞİ ONLARIN DA BU ANLAŞMAYA TANIK OLDUKLARINI GÖSTERİYORDU...
CONAN ÜRKMÜŞTÜ...
PARANI AL... DÖNDÜĞÜNDE BEN BURADA OLMAYACAĞIM... SEN DE ÇIKARKEN BAŞKA BİR YOL...
SANIRIM BİR KONUĞUMUZ VAR...
SCRITCH
GEL BURAYA!
JARISSA!
OH!
KAPIDAN BİZİ Mİ DİNLİYORDUN KADIN?
HAYIR.. ŞARAP GETİRMİŞTİM ...
SİZİ DUYMADIM.
EN İYİSİ BU FAHİŞEYİ SONSUZA DEK SUSTURMAK CONAN...
OLMAZ KENDRICK.
İHANET EDEBİLİR...

13

ETME-YECEK
HANIN BAŞKA YERİNDE
HANIMIM! İŞTE SİZİ YUVANIZA GÖTÜRE-CEK SÖZÜNÜ ETTİĞİM ADAM BU...
SAĞOL KEDRICK. SEN ELİNDEN GELENİ YAPTIN. FAZLASI İSTENEMEZ.
TEŞEK-KÜRLER ASTREL.
CONAN TEDİRGİNDİ.....
BUZ MAVİSİ PARIL-TISI SAÇAN GÖZ-LERİ CONAN'IN GÖZLERİNE DİKİLMİŞTİ...
KADIN SANKI RUHUNUN DERİNLİKLERİNİ OKUMAK İSTİYORDU... CONAN BİR BÜYÜ İLE KARŞI KARŞIYA OLUP OLMADIĞINI DÜŞÜNDÜ...
ATLAR VE EŞYALAR HAZIRDI. ŞAFAKTAN ÖNCE YOLA KOYUL-DULAR...

GÜLE GÜLE YAVRUM!
SANA DA CONAN!

BİR DAHA GÖRÜŞEMEYECEĞİZ...

ŞAFAK SÖKTÜ... YOLCULUK İÇİN HER ŞEY KUSURSUZDU AMA CONAN BUNUN SÜRECEĞİNDEN KUŞKULUYDU.
KAMP KURMADAN MÜMKÜN OLDUĞUNCA ÇOK YOL ALMAK İSTİYORDU...

TEPELERE ULAŞTIKLARINDA GECE ÇÖKMÜŞTÜ...
SENİN HALKIN KİMLER ASTRİEL? ORALARIN LANETLİ OLDUĞUNA İNANILIR...
HALKIMI TANIMAZSIN...
BİLDİĞİM KADINLARA BENZEMİYORSUN.

BEN DOĞMUŞ HİÇ BİR KADINA BENZEMEM. IRKIM ÇOK ESKİDİR VE SAYIMIZ ÇOK AZALDI... BİZLER ISSIZ BÖLGELERİ VE YALNIZLIĞI SEVEN BİR IRKIZ...
BEN KAÇIRILDIM VE İSTEĞİM DIŞINDA GETİRİLDİM...
AMA KENDRICK VE SEN ORADAN AYRILDINIZ.
KENDRICK, YAKALANIRSAM NE YAPMANI İSTEDİĞİMİ SÖYLEDİ Mİ?

NE İSTİYORSUN?
ŞEREFİME DOKUNULMADAN ÖLMEK.
İŞ ORAYA VARMAYACAK.
UYU ARTIK. SABAH ERKEN YOLA KOYULMAMIZ GEREK...
İYİ GECELER CONAN!
YALAN SÖYLEDİĞİMİ O DA ANLADI... BELKİ YAKINDA YEMİNİMİ YERİNE GETİRMEM GEREKİR...
BİR YANGIN... HAN YANIYOR...
KÜRK YOLU ÜZERİNDE BULUNAN HAN KALE KADAR SAĞLAM İNŞA EDİLMESİNE RAĞMEN...
GİRİLEMEZ DEĞİLDİ.
GÜN BOYU VE GECE SÜREN KAVGALARDAN SONRA PARLAK HANIMIN HANI DÜŞMÜŞTÜ...
TESLİM OLUP BANA BİLMEK İSTEDİKLERİMİ SÖYLERSEN YAŞAMINI BAĞIŞLARIM...
BENİ KONUŞTURAMAZSIN...
YOKSA BEN...
AHHRRR!
KAHROLSUN!
BUNU YAPMAMALIYDIN SHARD! KONUŞAMAZ...

HER YERI ARADIK AMA KADINI HANDA BULAMADIK SHARD...
YINE ARAYIN! BU ÖDÜL İÇİN ÇOK UZAKLARDAN GELDİK.
KENDRICK BURADAYSA KADIN DA BURADA OLMALI...

ÖLDÜRMEMELİYDİN...
HER ŞEYİ ANLATIN BÜYÜCÜLER. SABRIM TAŞIYOR...

BİZİMLE KONUŞURKEN SESİNİ YÜKSELMEMELİSİN HAYDUT!
SEN VE ÇETEN BURAYI GÜCÜMÜZDEN YARARLANARAK ELE GEÇİRDİNİZ.
ASTRIEL BURAYA SON ALOE PRENSİYLE GELMİŞ OLMALI...

AMA BAŞKA BİRİYLE GİTMİŞ OLAMAZ MI?
GİDECEĞİ YERİ BİLDİĞİMİZDEN İZİNİ BULURUZ.

ADAMLARIM KIRK YOLU BOYUNCA KUZEYE GİDİP İZ ARARLAR...
KENDRICK KİMİ SEÇMİŞ OLABİLİR? YALNIZ BİR SAVAŞÇI MI? BİR ÇETE Mİ?

BU KIZ BİLEBİLİR BUNU.
YAŞAMAK İSTİYORSAN KONUŞ FAHİŞE!
BEN BEN
BİR ŞEY BİLMİYORUM...

YALAN SÖYLEME!
GNNNGNH!

BELKI AŞAĞILIK BIR FAHIŞEYIM AMA CONAN SIRRINDA BANA GÜVENDI. ONA IHANET EDEMEM...
NE OLURSA OLSUN...
YALAN SÖYLEMIYORUM

BU INATCI FAHIŞEYI SIZIN YÖNTEMLERINIZLE KONUŞTURMAK UZUN SÜRER.
BIZ HEM GEREKEN BILGILERI ALACAĞIZ HEM DE...

BURADA GERÇEK GÜCÜN KIMDE OLDUĞUNU ANIMSATACAĞIZ...
NE?

GENÇ KADININ BÜYÜK ŞAŞKINLIĞI ANI ACILARLA KESILDI.

GÖRÜNMEYEN KESKIN PENÇELER SALDIRIYORDU SANKI...
KONUŞ

HAYIR!
GÜMÜŞ TANRIÇA! KORU BENI!
STIGYALI BÜYÜCÜLER GÜLÜMSEDILER...

ÇOK UZAKLARDA JARTSSA ÇIĞLIK ATARAK UYANDI...
CROM!
AAAAAAA
ASTRIEL! NE OLUYOR SANA?
ÇEVREDE DÜŞMAN YOK. NE BAĞIRIYORSUN?
KASAP!
WHUNFFF!
ONU ÖLDÜRDÜN!
STIGYA'NIN İBLİSLERİ! AĞ GÖZLÜ UŞAKLAR ZAVALLI KIZI PARÇALADILAR!
ASTRIEL! BU IŞIKLAR NE? KİMSİN, NESİN SEN?
KENDRICK GİBİ KIZDA ÖLDÜ...
DİĞERLERİ GİBİ ÖLDÜ.
BUNCA KİŞİNİN BENİM YÜZÜMDEN ÖLMELERİNE DAYANAMIYORUM.
ASTRIEL SIRADAN BİR KADIN DEĞİL.
ONUN İNSAN OLDUĞUNDAN BİLE KUŞKULUYUM ARTIK...
BUNLARDA BÜYÜ KOKUSU VAR. BU İŞE BULAŞMAMALIYDIM...

NEYIN VAR?
ASTRIEL...?
KENDRICK İLE JARTSSA ADLI KIZIN ÖLÜRKEN DUYDUKLARI ACIYI ZİHNİMDE DUYDUM... JARTSSA'YA HİÇ BİR ÖLÜMLÜNÜN DAYANAMAYACAĞI İŞKENCE YAPILDI. AMA KONUŞMADAN ÖLDÜ...
BENİM ÖZGÜRLÜĞÜMÜN BEDELİ ÇOK PAHALI OLUYOR CONAN...
SENİ YEMİNİNDEN BAĞIŞLIYORUM. BENİ BIRAKIP GİT...
DEDİĞİNİ YAPARSAM KENDRICK BOŞUNA ÖLMÜŞ OLUR...
ONLAR SENİN İÇİN ÖLDÜLER..

BU BORCU ÖDEMENİN TEK YOLU DEVAM ETMEK...
CONAN BEN...
GÜNEŞİN DOĞUŞU KADAR DOĞAL BİR BİÇİMDE BİRLEŞTİLER.
ÖPÜŞMELERİ HER İKİSİ İÇİN DE HIRS DOLUYDU...
ANCAK BİRDEN BİRE...
HAYIR...
NİÇİN? BİRBİRİMİZİ İSTİYORUZ. BİR YEMİNİN Mİ VAR BU KONUDA?
ARZUNA YANIT VERMEM BİZİ MAHVEDEBİLİR...
DUYGULARIM YALNIZ ARZU DEĞİLDİ.
SAKIN BENİ SEVME CONAN...

AŞKIMI NİÇİN İNKAR EDEYİM ASTRIEL? ÜSTELİK KARŞILIK GÖRÜRKEN... SENİN PEŞİNDEKİLER BİZİ KUZEYDE ARARLAR. BATIYA GİDERSEK BİZİ BULAMAZLAR...
SEN BENİM ÖLÜLERE KARŞI GÖREVİMDEN SÖZ ETTİN. ŞİMDİ BUNU İNKAR MI EDEYİM?

BENİM YAŞAM YOLUM YA KUZEYE YURDUMA YA DA GÜNEYİ İKİ SONSUZ TUTSAKLIĞA GİDİYOR... BAŞKA SEÇENEĞİM YOK...

GÜCÜNÜN SINIRI NEDİR? PEŞİNDEKİLERİ DURDURABİLİR MİSİN. YURDUNDA BİZE YARDIM EDECEK KİMSE VAR MI?
KENDİ BÖLGEM DIŞINDA BEN DE SENİN KADAR ÖLÜMLÜYÜM VE ORAYA ULAŞMADAN YARDIM UMAMAYIZ.
ÖYLEYSE İLERLEYELİM...

YOLCULUK HIZLI VE AMANSIZ SÜRÜYOR VE GÜNLER BİRBİRİNİ KOVALIYORDU...
ASTRIEL'E DUYDUĞU DUYGULARININ GERÇEK OLMADIĞINI VE BİR BÜYÜYLE KADINA BAĞLANMIŞ OLABİLECEĞİNİ DÜŞÜNMEYE BAŞLAMIŞTI... BÜYÜCÜLERDEN OLDUM OLASI NEFRET EDERDİ...

ÖĞLE ZAMANI BİTKİN DÜŞÜNCELERİ DURDU...
BEN BÖYLE BİR BÖLGEDE YETİŞTİM. NASIL SAĞ KALINACAĞINI VE BİR HATANIN BEDELİNİN NE OLACAĞINI BİLİRİM...
NEDENİ DE BENİM... SENİ BÜYÜLEYECEK GÜCÜM OLSA BİLE YAPMAZDIM BUNU...

KAHROLASI KADIN... ONU TANIYALI FAZLA OLMADI AMA SANKİ TÜM YAŞAMIM O... ONUN İÇİN HER ŞEYİ YAPABİLİRİM... ÖLEBİLİRİM...
İKİ... BELKİ DE ÜÇ DÜZİNE ADAM... SANIRIM BİZİM PEŞİMİZDELER...

ÖĞLEDEN SONRA TAKIP SÜRERKEN CONAN İLE ASTRIEL'İN ÇEVRESİNİ BİR SOĞUK DALGASI SARMIŞTI...

CONAN BUNUN RASTLANTI OLMADIĞINI SANIYORDU...

HAKLIYDI...

ARKALARINDAKI SHARD'IN ATLILARI GÜNEŞ ALTINDA YOL ALIYORLARDI...

BU YANLARINDAKI TKTZ BÜYÜCÜLERİN HÜNERIYDI...

CONAN ASTRIEL'İ DAĞLARIN TEPESİNE GÖTÜRÜYORDU...

DOĞAL YOL ÇOK DAR VE SON DERECE TEHLİKELİYDI...

HER AN BİR FELAKET OLABILIRDI...

ERZAK ATI...

NALLARI BUZLU KAYALARDAN KAYMIŞTI...

VE HAYVAN BOŞLUĞA UÇTU...

ATIN ÖLÜM KIŞNEMELERI KILOMETRELER BOYUNCA YANKILANDI...

DAĞLARIN ÖTESİNDE YÜKSEK BİR VADİ VARDI... ASTRİEL'İN YURDU ORADAYDI VE ORAYA VARMAK BİR GÜN SÜRERDİ...
HER GECİKME PEŞLERİNDEKİLERLE ARAYI KAPATACAĞINDAN MOLALARI KISA TUTUYORLARDI...
ANCAK KENDİLERİ DE HAYVANLAR DA ÇOK YORGUNDULAR...
GÜZELLİĞİ KADAR GÜCÜ VE CESARETİ DE VARMIŞ... KORKUSUNU GİZLEYEBİLİYOR...
İYİ BİR KRALİÇE OLABİLİRDİ.
BURADA BİRAZ DİNLENELİM ASTRİEL!
ATLAR ACIYLA KIŞNIYORLAR.
SALDIRIYA UĞRADILAR
CROM ADINA!
NE KARLARDA BİR İZ VAR NE DE GÖKTE BİR ŞEY... ATLARA SALDIRAN İZ BİLE BIRAKMAMIŞ
BİR KAÇ SANİYEDE KEMİK YIĞININA DÖNDÜLER...
BİR İBLİS... BUNA BENZER ŞEYLER DUYMUŞTUM...
NİÇİN YALNIZ ATLAR? DEMEK SENİ SAĞ OLARAK İSTİYORLAR.. BENİ NİÇİN BIRAKTI?

ÇÜNKÜ SANA HAZIRLADIĞIM ÖZEL BİR YAZGI VAR KÖPEK! YOLUMA ÇOK SIK ÇIKMAYA BAŞLADIN...
SENİ KOVALAYAN TUTAMON DEMEK...
SENİ DE İYİ TANIYOR...
BİR KAÇ KEZ DÖVÜŞTÜK.
ONDAN KURTULDUĞUNA GÖRE ÇOK YETENEKLİSİN...
SENDEN NE İSTİYOR?
GÜÇ...
GÜCÜMÜ ELDE ETMEK İÇİN BENİ ÇALDI...
KADIN BEDENİ VE RUHUYLA BENİM... SANA GELİNCE CROM BİLE SENİ KURTARAMAYACAK...
TUTAMON!
İŞKENCEYLE RUHUMU PARÇALAYIP BENİ İRADESİ ALTINA ALMAYA ÇALIŞTI...
STIGYALI BÜYÜCÜNÜN SESİ KEMİK GICIRTISI GİBİYDİ... SONRA GÖRÜNTÜ KAYBOLDU...
ONA KARŞI KOYABİLMEME ÇOK ŞAŞIRMIŞ GİBİ GÖRÜNÜYORDU...
YİNE DE YENİLMEM KAÇINILMAZDI...
EĞER KENDRICK BENİ KURTARMASAYDI...

ONUNLA İLK KARŞILAŞTIĞIMDA BİR TANRI KADAR YAKIŞIKLIYDI. BANA UYGUNDU...ANCAK ÖLÜMLÜYDÜ... BEN DEĞİŞMEDEN KALIRKEN O YAŞLANIYORDU...

SEVDİKLERİMİN ÖLÜMÜNÜ İZLEMEK BENİ ÇOK ÜZÜYOR...

BUNU ÖNLEMEK İÇİN GENÇLİĞİNİ SONSUZA DEK KORUYACAK BİR BÜYÜ YAPTIM. AMA BENİM YURDUMDA KALDIĞI SÜRECE...

BENİM YARDIMIMA KOŞMAKLA KENDRICK SONSUZ YAŞAMDAN VAZGEÇTİ.

ŞİMDİ ONUN YERİNİ BEN MI ALACAĞIM? ÖLÜMSÜZ AŞIK...

İSTERSEN

SEÇENEK VAR MI?

SENİ ZORLAMAYACAĞIM CONAN...

YALNIZ YEMİNİNİ UNUTMA!

KORKMA! UNUTMAM...

SALDIRIN ARKADAŞLAR...

BACAĞIM!

HAYDUTLAR...

ARKAMDA KAL ASTRİ-EL!

ÖNDERLERİNİ A-NIMSIYORUM...
SHARD!!
DÜNYA KÜÇÜKTÜR DOSTUM...

SENİN GİBİLERİ BA-RINDIRDIĞINA GÖRE ÇOK KÜÇÜKMÜŞ... AMA BULUŞMA-MIZ BUNCA YIL SÜRDÜĞÜNE GÖRE ÇOK BÜYÜKMÜŞ...
SONUNDA HE-SAPLAŞACA-ĞIZ...

ASTRİEL DE USTA BİR SAVAŞ-ÇI KADAR İYİ DÖVÜŞÜYORDU...
KORKULACAK BİR ÇİFT OLMUŞ-LARDI...

AZ SONRA...
TOPARLANIN KÖPEKLER!
ŞANSLIYIZ... ELLERİNDE OK VE YAY OLSAYDI BİZİ UZAKTAN RAHATÇA VURABİLİRLERDİ... SHARD'IN KENDİNE GÜVENİ ONA PAHALIYA MALOLDU
ANCAK ONUN AYNI HATAYI İKİNCİ KEZ YAPACAĞIN! SANMIYORUM...

NE YAPACAK?
BELKİ DE BİR GRUP ATLI GÖNDERECEKTİR. KENDİMİZİ SAVUNACAK BİR YER BULALIM.

...ACISINA ALDIRMADAN KOŞUYORDU.
ÇIKMAZ BİR KANYON BU CONAN!.
CONAN YARALI BACAĞININ...

ELİMİZDE BOL OKUMUZ VAR VE SHARD'IN ADAMLARI O DAR GEÇİTTEN TEK SIRA OLARAK GEÇEBİLİRLER...
FAKAT BİZ DONANA YA DA AÇLIKTAN ÖLENE DEK BEKLEYEBİLİRLER...
UMARIM ÖYLE YAPAR...

SENDEN DAHA İYİSİNİ BEKLERDİM CONAN. BİZİM İÇERİ GİRMEMİZ OLANAKSIZ AMA SİZ DE DIŞARI ÇIKAMAZSINIZ. BENİM ACELEM YOK. SONSUZA DEK BEKLEYEBİLİRİM.
AZ ÖNCEKİ KAR FIRTINASINI VE ÖLEN ATLARINI ANIMSA... STİGYALI DOSTLARIMIN YAPABİLECEKLERİNİN ÇOK AZI BUNLAR...

SHARD'I YİTİRECEĞİMİ ANLARSAM KIZIN BOĞAZINI KESECEĞİM. BUNU STİGYALI DOSTLARINA SÖYLE...
SHARD HİÇ BİR ŞEY YAPMASA BİLE BURADA FAZLA DAYANAMAYIZ...

BELLİ OLMAZ...
KARLA KAPLI DİK KAYALARA BAKIP NE DÜŞÜNÜYORSUN?
BİR KİMMERYALININ TIRMANAMAYACAĞI HİÇ BİR DAĞ YOKTUR.

GECEYE DEK DİNLENİR. SONRA TIRMANIRIZ.
BEN SANA YARDIM EDERİM...
SIRADAN BİR KADIN OLMAYI NE KADAR İSTERDİM. SENİNLE BURADAN GİDİP MUTLU BİR YAŞAM KURARDIK... KENDRİCK'İ ÇOK SEVDİM AMA SANA OLAN DUYGULARIMI DA İNKAR EDEMEM. AMA ERGEC SENİ DE YİTİRECEĞİM... ÖLÜMSÜZ BİR TANRIÇA OLMAK ÇOK ZOR...

BİR SÜRE SONRA...
GEÇİT GİRİŞİNDEKİ NÖBETÇİLERİ SUSTURDUM. SHARD'IN DİĞER ADAMLARI KAMPTA OLMALI.
DOLUNAYDA BİZİ GÖREMEZLER DİYEMEYECEĞİM AMA DENEMEK ZORUNDAYIZ.
GİDELİM.

NİÇİN SİNİRLİSİN CONAN? HER ŞEY İYİ GİDİYOR...
ÇOK FAZLA İYİ GİDİYOR...

BİRDEN-BİRE...
RRRIAAGH!
CROM'UN ERKEKLİĞİ!!
BU KARANLIKTAN GELEN BİR ZEBANİYDİ...

KESKİN PENCELERLE GÖĞSÜ YIRTILAN CONAN ACIYLA GERİLEDİ...
GENİŞ KILICIYLA KARŞI SALDIRIYA GEÇEMEDEN...

...CANAVAR ONU ÖYLE BİR GÜÇLE FIRLATTI KI, YUMUŞAK KARLARIN ÜSTÜNE DÜŞMESEYDİ KEMİKLERİ KIRILABİLİRDİ...

İBLİS FIRSATTAN YARARLANIP ATILDI...
BU KEZ CONAN HAZIRDI...
KILIÇ CANINI YAKTIĞINA GÖRE ÖLEBİLİRSİN DE...

BİR TANE DAHA... BUNLAR SÜRÜ OLARAK MI GEZİYOR? BUNLARI STİGYALILAR GÖNDERMİŞTİR. ASTRİEL! SENİN BÜYÜLERİN ONLARI GERİ GÖNDEREMEZ Mİ?
NE YAZIK Kİ HAYIR SEVGİLİM!
O ZAMAN OK KULLAN!

GÖBEĞİNE NİŞAN AL ASTRİEL!
KUSURSUZ BİR İSABETLE...

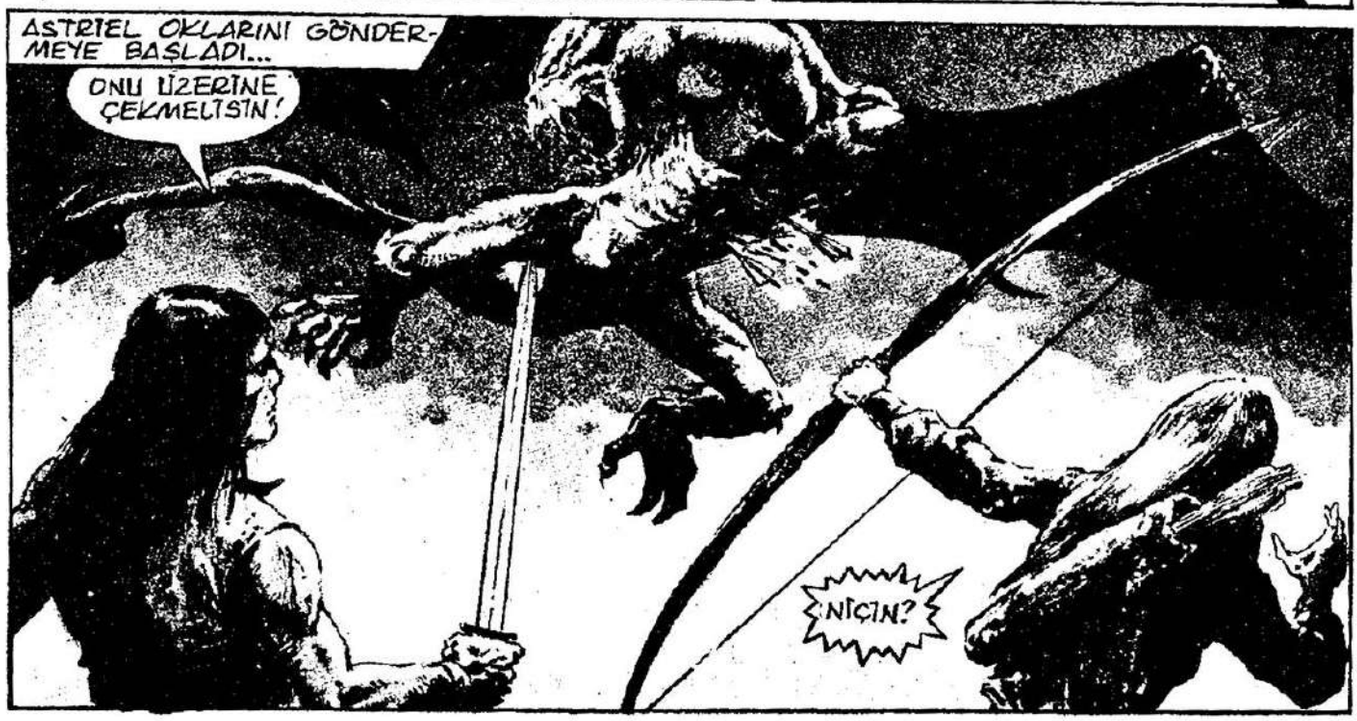
ASTRİEL OKLARINI GÖNDERMEYE BAŞLADI...
ONU ÜZERİNE ÇEKMELİSİN!
NİÇİN?

BUNU YAPABİLMEM İÇİN!

BAŞI GÖNDESİNDEN AYRILDI AMA YINE UÇUYOR...
ARTIK BİZİMLE İLGİLENMİYOR VE HAYDUTLARIN KAMPINA DOĞRU GİDİYOR.

ONLARI UYANDIRACAK VE STİGYALILAR BİR ŞEYLER DÖNDÜĞÜNÜ ANLAYACAK... ONDAN SONRA SHARD TÜM ADAMLARIYLA BU GEÇİDE SALDIRIR... YİTİRECEK ZAMAN YOK... ARKANA BAKMADAN TIRMANMAYA BAŞLA ASTRİEL!
PEKİ CONAN!

TIRMANMA BAŞLADI...
CONAN GEÇEN HER SANİYEDE OKLARIN İŞLİKLARINI DUYMAYI BEKLİYORDU...
BU SESSİZLİK ONU SİNİRLENDİRİYORDU...

BAŞARDIK... DOĞRUSU İNANILMAYACAK KADAR ŞANSLIYDIK...
BELKİ O İBLİS ÖLMEDEN ÖNCE SHARD'IN ÇETESİNİ TEMİZLEMİŞ YA DA KAÇIRTMIŞTIR...

SENİ ÇEKEYİM ASTRİEL!
DİKKAT ET CONAN! YARALISIN!
DAHA BETERİNİ GÖRDÜM

BUNDAN SONRA YOLUMUZ AÇIK...
...AMA UMDUĞUN YÖNE DEĞİL BARBAR!
CROM!
STİGYALILAR!

YOLUN BURAYA KADAR...
CONAN KILICINI ÇEKEMEDEN KENDİNİ HAVADA BULDU...
CONAN!!

ASTRİEL HANÇERİNİ BÜYÜCÜLERDEN BİRİNİN KALBİNE NİŞANLADI...
TUTSAKLIK ZAMANINDA KENDİSİNE İŞKENCE EDEN
BU İKİ BÜYÜCÜYÜ TANIMIŞTI.

KENDRİCK'İ ÖLDÜRENLER ONLARDI...
YARARSIZ ASTRİEL!
TİPKİ KAÇIŞIN GİBİ BAŞARISIZ OLDU...

ASTRTEL DE GÖRÜNMEZ BIR GÜÇ TARAFINDAN UÇTU.
YURDUNA YAKLAŞTIN AMA HENÜZ DOĞAÜSTÜ GÜÇLERINE KAVUŞAMADIN. ŞU ANDA BIR ÖLÜMLÜSÜN...
VE GÜCÜMÜZE KARŞI BIR ŞEY YAPAMAZSIN...
ALÇAKLAR!
DILERIM RUHLARINIZ SONSUZA DEK LANETLENSIN!
SES TONUNU DÜZELT KADIN YOKSA...
YOKSA SINIRLENIRSEK GÜCÜMÜZÜ ÇEKERIZ.
VE SENI DÜŞÜRÜRÜZ.
BENI HAFIFE ALIYORSUNUZ.
UZUN YAŞADIM VE ARTIK KORKMAYACAK KADAR ÇOK ÖLÜM GÖRDÜM...
BANA NE YAPARSANIZ YAPIN TÜTAMON ONU ALDATIP ÖDÜLÜNÜ ALDIĞINIZI ÖĞRENINCE SIZIN BAŞINIZA GELECEKLER YANINDA HIÇ KALIR!
ASIL SEN BIZI HAFIFE ALIYORSUN. SENI EFENDIMIZIN IRADESI ALTINA ALMAYA AND IÇTIK...

VE BUNU YAPA-CAĞIZ...
GÖRÜNMEYEN ELLER GIYSILERINI PARÇALADI...
ASTRTEL, SARTSSA ADLI KIZIN DA BÖYLE ÖLDÜĞÜNÜ ANIMSADI...
ALAY DOLU KAHKAHALAR YAYILDIĞINI DUYDU. SONRA DIPSIZ CEHENNEM KUYULARINDAN BIR KOKU BELIRDI...

BU ARADA FARKEDILMEYEN BIR EL KAYALARI ÇELIK BIR KANCA GIBI KAVRAMIŞTI...

ELIN ALTINDA BIR ADAM VARDI... YARALI, KANLI...
...AMA CANLI...

RUHUNU DIZE GETIRECEĞIZ ASTRTEL!
PARÇALANMIŞ GIYSILERI YERE SARKIYORDU.
VE BIZE BOYUN EĞECEKSIN.

STIGYALILAR KURBANLA ÖYLESINE MEŞGULDÜLER KI...
VE TÜM GÜÇLERI KIZI HAVADA TUTMAYA ÖYLESINE BAĞLIYDI KI...

CONAN'IN KIZIN CIZMESINDEN ÇEKIP FIRLATTIĞI HANCERI FARKETMEDILER...

HEDEFE TAM ISABET
KARDEŞI...

BÜYÜCÜLERDEN BİRİNİN ÖLÜMÜ ASTRIEL'İ HAVADA TUTAN BÜYÜYÜ KIRDI...

DÜŞERKEN...

CONAN YAKALADI.

CONAN! YAŞIYORSUN!

CONAN ASTRIEL'İ KAYA ÜSTÜNE BIRAKTI VE KILICINI DA ONUN ELİNE VERDİ...

ARIEL ZAMAN YITIRMEDEN...

SALDIRDI...

¡URRGH!

SONRA.

CONAN! BACAĞINDAKİ VE GÖĞSÜNDEKİ YARALAR KANIYOR. İBLİSİN ZEHRİ GÖVDENE YAYILIYOR...

ACIN ÇOK MU?

CONAN BAŞIYLA "HAYIR" İŞARETİ YAPTI. ASTRIEL BUNUN YALAN OLDUĞUNU BİLİYORDU...

KIZIN YARDIMIYLA VE KILICINA DAYANARAK AYAĞA KALKTI...

DAYAN! BENİM BÖLGEME GİRİNCE ÖLÜMÜN EŞİĞİNDE BİLE OLSAN GÜÇLERİM SENİ İYİLEŞTİRİR.

YÜRÜYECEK GÜCÜM OLDUKÇA YAŞAYACACIM VE BANA İHTİYACIN OLDUĞU SÜRECE DE YÜRÜYECEĞİM...

TEPEDEN DÜŞÜP NASIL SAĞ KALDIN CONAN?

PHAUGGH!
BENİ YETERİNCE UZAĞA FIRLATAMADILAR... BİR ÇIKINTIYA TUTUNABİLDİM...
BAK CONAN
BU DAĞLAR BENİM YUVAM. NEREDEYSE GELDİK...

CROM

BİZ KİMMERYALILAR İNATÇI İNSANLARIZ DEĞİL Mİ CONAN? VAZGEÇMEYİ BİLMEYİZ.
BÜYÜK BİR ÜCRET KARŞILIĞINDA BU KADINI BİR STİGYALİ'YA TESLİM ETMEK İÇİN SÖZ VERDİM. BANA KATIL SEN DE... KENDİ PAYINLA ONUN GİBİ BİNLERCESİNİ SATIN ALABİLİRSİN...

ONU İSTİYORSAN SHARD..
ZORLA ALMALISIN!

ÖYLE OLSUN!
SEN VE BEN KADIN İÇİN DÜELLO EDECEĞİZ...
HANGİMİZİN İYİ OLDUĞU ANLAŞILACAK...
SHARD YAKLAŞIRKEN CONAN DİK DURMAYA ÇALIŞMASINA RAĞMEN SENDELEDİ...

ATIN BACAKLARI-NI ÇELMELEYİP...

SHARD'IN KENDİNE ÇOK GÜVENEREK PA-HAT DAVRANMASINI SAĞLAMAK AMACIY-LA KENDİNİ OLDUĞUNDAN DAHA İYİ GÖSTER-MESİNE RAĞMEN CONAN'IN YARALARI GERÇEKTEN DE PEK İYİ DEĞİLDİ...

ACI ÇEKTİĞİN BELLİ OLUYOR. SENİ BU ACIDAN KURTARARAK SON BİR İYİLİK YAPACAĞIM SANA CONAN...
SENİN GİBİ BİRİNE AKRABA OLDUĞUMA UTANIYORUM.
BU UTANÇ BİTSİN!
BRAVO CONAN!
BUNA ÜZÜLDÜM. ESKİ ARKADAŞIMDI...
ŞEFİNİZ ÖLDÜ. SİZ DE ÖLMEK İSTEMİYORSANIZ GİDİN!
SİZE DÜŞMANLIĞIM YOK...
AMA BİZİM SANA VAR!
SHARD ÖLDÜ AMA BİRİMİZ ŞEF OLABİLİR...
KADINI TESLİM EDİP ÖDÜLÜ BİZ ALACAĞIZ...
HEPSİNİ YENEBİLİR MİYİZ?
BELKİ AMA BİZİ UZAKTAN AVLAMAYA ÇALIŞACAKLARDIR...
ÖYLEYSE GEÇ KALMADAN ÖLDÜR BENİ CONAN...
CONAN KILICINI SIMSIKI KAVRADI. KADINI ÖLDÜRMEK İÇİN Mİ YOKSA ONU KORUYACAK BİR KAVGAYA HAZIRLANMAK İÇİN Mİ?

BİRDEN GÖKYÜZÜ RENKLİ IŞIKLARLA DOLUVERDİ...

VE KORKUNÇ UĞULTULAR DUYULDU...

BELAR! BAK!

BU CADI ALEVLERİ DE NE?

BU BÖLGE LANETLİ

SAKİN OL! O ŞİMŞEKLERİN ZARARI YOK.

PANİK İÇİNDEKİ HAYDUTLAR ÇEVRELERİNDEKİ TEPELERİN HER BOY VE HER TÜRDEN BİLİNMEYEN BİLİNEN HAYVANLARLA DOLDUĞUNU GÖRDÜLER...

HAYVANLAR SESSİZ VE ÇABUK ÇETENİN ÇEVRESİNİ SARDILAR... İÇLERİNDEN BİRİ KONUŞTU...

SELAM ASTRIEL... SENİ ÇOK ÖZLEDİK... SANA HOŞGELDİNİZ DERİZ...

TEŞEKKÜRLER ESKİ DOSTUM ALEV DİLLİ... ÇAĞRIMI DUYDUĞUNUZA GÖRE DEMEK SONUNDA YURDUMA DÖNDÜM...

DÜŞMANCA DAVRANMAYIN! YOKSA SİZİ KURTARAMAM ONLARDAN...

SEN KİMSİN CADI, NESİN SEN?

SEFIL YAŞAMLARI-NIZ ELIMDE OLDU-GUNA GÖRE SAYGI GÖSTERMENIZ GE-REKEN BIRIYIM..

ADIM ASTRIEL!
GÜMÜŞ KARLA-RIN LEYDISI!
CROM!

BURASI BENIM YUVAM!
IZINSIZ GELDINIZ!

YA GIDIN BIR DA-HA GELMEYIN, YA DA SONSUZA DEK BURADA KALIN!
KORKU IÇINDE TITRIYORLARDI...

MANTIKLI DAVRANDILAR.
KAÇIYORLAR ASTRIEL...

SANIRIM
BEN DE...
BITTIM...
CONAN!

SÖZÜMÜ TUTUP SENI YUVANA GETIRDIM... KILICIMI ELIME VER KI CROM'UN KARŞISINA SAVAŞÇI OLARAK ÇIKAYIM.
HERŞEY YOLUNA GIRECEK.
KONUŞUP YORULMA!
CONAN DUYUYOR...
...ÖLDÜĞÜNÜ BILIYOR AMA KARŞI KOYAMIYORDU...
AMA YINE DE BÜYÜK BIR ÇABAYLA...
KAÇINILMAZ SONU BIRAZ GECIKTIREBILDI...
ILK FARKETTIĞI ŞEY ACI VE AĞRILARININ YOKLUĞUYDU. YAŞAM DOLUYDU...
BUZ KRISTALLERINDEN BIR MAĞARADAYDI.
MAĞARANIN IMPARATOR SARAYLARI KADAR LÜKS DÖŞENMIŞ OLDUĞUNU GÖRÜNCE ŞAŞIRDI...
KAN LEKELI GIYSILERININ YERINE IPEK BIR GÖMLEK VE YUMUŞAK DERI ÇIZMELER GIYMIŞTI...
BIR AN ÖLMÜŞ OLDUĞUNU VE RUHLAR DIYARINA GELDIĞINI DÜŞÜNDÜ...
ASTRIEL ...?

BURADAYIM CONAN!

BİR TANRIÇASIN SEN.

ÇOK YÖNLÜ DE OLABİLİRİM SEVGİLİM...

BİLİYORUM.

GERÇEKTEN İYİLEŞTİM Mİ YOKSA SENİN YURDUNDAN GİDERSEM BU MUCİZE SONAMI ERECEK?

PEK MUCİZE DEĞİL BU... UZUN HAFTALAR BOYUNCA ATEŞLER İÇİNDE YATTIN... İNANILMAZ YAŞAMA ARZUN GÜCÜME ÇOK YARDIM ETTİ...

SAĞOL...

AMA SEN BURADAN GİTMEKTEN SÖZ ETTİN...

SENİ SEVİYORUM CONAN. BENİMLE KAL VE ÖLÜMSÜZ OL. SONSUZA DEK GENÇ KAL. TANRIÇA EŞİ OLMAK İSTEMEZ MİSİN?

HAYIR... BIR SÜRE MUTLU OLABİLİRİZ. ANCAK SENİN YURDUN NE KADAR GENİŞ VE RAHAT OLURSA OLSUN SONUNDA BANA BİR HAPİSHANE GİBİ GÖRÜNECEK... VE AŞKIMIZ ÇEKİLMEZ BİR İŞKENCE OLACAK...

SENİ ÇOK SEVDİĞİMDEN İŞKENCE SAYDIĞIN BİR YAŞAMA MAHKUM EDEMEM. SENİ ÇOK ÖZLEYECEĞİM...

BEN DE SENİ.

BU ANILAR BENİM İÇİN HAZİNELERDEN DAHA DEĞERLİ...

KIŞIN ORTASINDAYIZ. HOŞUNA GİTSE DE GİTMESE DE YAZA KADAR KONUĞUMSUN.

SONSUZA DEK SÜREBİLECEK BİR AŞKI BİR KAÇ KISA AYA SIĞDIRACAĞIZ.

BU DA YETER SEVGİLİM...

SON

Developed by the Marvel Comics Group, a division of Cadence Industries Corporation, used with permission
Copyright ©1985 Alla Ray Kuykendall. All rights reserved.
Bu dizinin, Türkiye'de ve Türkçe konuşulan ülkelerde kitap ve dergi olarak yayın hakkı,
Kesim Ajans aracılığıyla Alfa Yayıncılık ve Pazarlama Ltd. Şti.ne verilmiştir.

HA! BU SAVAŞÇI PAPAZLAR ADAM ÖLDÜRMEDE PEK İYİ DEĞİLLER! DEĞİL Mİ DOSTLAR? KARŞISINDAKİLER ÇARESİZ KURBANLAR OLMAYINCA ÖLDÜRMEK KOLAY OLMUYOR!

ARRGH!

KORSANLAR! TESLİM OLUYORUZ. AMA BURADA DEĞERLİ BİR ŞEY YOK.. YEMİN EDERİM!

KORKARIM DOĞRU SÖYLEMİŞ KAPTAN! HER YERİ ARADIK... BİR TEK ALTIN BİLE BULAMADIK!

PEKİ AMA SİZ BİZİM GİBİ BARIŞSEVER SIRADAN PAPAZLARDAN NE BEKLİYORDUNUZ?

BARIŞSEVER PAPAZLAR DEMEK?

YOKSA SİZ O TAHTADAN TANRILARINIZA İNSAN KURBANLAR BULMAK İÇİN VANAHEİM'İN KIYI KÖYLERİNE YAPTIĞINIZ KANLI BASKINLARIN SEVGİ VE ACIMA DOLU HAREKETLER OLDUĞUNA BİZİ İNANDIRMAK MI İSTİYORSUNUZ?

THOGAR'IN ÖFKESİ! YELKENLERİMİZ!
NE YAPIYORSUN?

ONLARDAN KURDELE YAPIYORUM KÖPEK... NE YAPTIĞIMI SANDIN? BİR KERE BİZİ İZLEMENİZİ ÖNLEMİŞ OLACAĞIM...

SONRA DA BU SİZE BİZİM SULARIMIZDA BOŞ HANGARLA GEZİLEMEYECEĞİNİ ÖĞRETECEK!

AZ SONRA..
KORSANLARA LANET OLSUN!
EVET! HARİKA BİR RÜZGARLA UÇMAYA BAŞLADILAR BİLE!

BİZ İSE BURADA UMUTSUZ BİR DURUMDA KALDIK.
YELKENLER OLMAYINCA BU GEMİ HİÇ BİR İŞE YARAMAZ... SANDALI ÇÖZÜN!

THOGAR'I ÇOK DİKKATLİ TAŞIYIN... NE OLURSA OLSUN ONA BİRŞEY OLMAMALI!

BU SANDALIN İÇİNDE UZUN SÜRE DENİZDE KALAMAYIZ. KARAYA DOĞRU KÜREK ÇEKMELİYİZ. SONRA DA SAHİLDE YÜRÜYEREK YOLUMUZA DEVAM ETMELİYİZ!

BİR KAÇ SAAT SONRA GECE OLURKEN...
ÇOK YOĞUN SİS ÇÖKTÜ KAPTAN! AMA BURUNDAKİ ADAM İLERİSİNİN AÇIK OLDUĞUNU RAPOR EDİYOR!
O ZAMAN GEMİNİN BURNUNDAKİ ADAM YARI KÖR BİR BUDALA! BİZİ BUZULLARIN OOSDOĞRU İÇİNE GÖTÜRÜYOR!

CROM'UN FIRTINASI! SAN..
ÇAK ALABANDA GERİ ZE.
KALI DENİZ KURTLARI!
ÇABUK!

AAH!

YALNIZCA YEDİ KİŞİ KUR-
TULDU KAPTAN... BELKİ DE
SEKİZDİR... AMA BU
SOĞUKTA...

...KURTULMAYA ÇALIŞMA-MIZIN YARARI YOK BENCE!
BENİ KÜŞHIT DİYE LANETLEYİN! ŞURAYA BAKIN!
NEREYE BAKALIM? ŞIMDİDEN HAYALLER GÖRMEYE BAŞLAMADIN YA KAPTAN?

ÇÜNKÜ BEN BİRŞEY GÖREMİYORUM!
HAYIR! DURUN HAKLIYMIŞ! ORADA GERÇEKTEN BİRŞEY VAR!
BALINA KEMİKLERİNDEN OMURGANIN ÜZERİNE GERİLMİŞ HAYVAN DERİLERİNDEN YAPILMIŞ BİR BİR KANO...

ELLERİNİZİ SİLAHLARINIZIN ÜZERİNDE TUTUN. EĞER DÜŞMANSALAR EN AZINDAN KAYIKLARINI ELE GEÇİRMEYE ÇALIŞIRIZ!

AMA...
GEL ELİMİ TUT BRONZTENLİ... HEPİNİZ KURTULDUNUZ ARTIK!

AZ SONRA

SİZE YUVAMIZA HOŞGELDİNİZ DİYORUM DENİZCİLER! BEN TÜM UMİANK KABİLELERİNİN YÜCE ŞEFİ YRLAK VOON'UM.

SİZE SONSUZ ŞÜKRANLARIMIZI SUNARIZ ŞEF! ADAMLARIN BİZİ GÖRMEDEN ÖNCE HEPİMİZ YARI ÖLMÜŞ ADAMLARDIK...

BENİM ADIM CONAN... BU ADAMLAR DA BENİM EMRİM DELER...
SENİ KARŞILAMAK BANA ŞEREF VERDİ CONAN. MÜTEVAZİ EVİME HOŞGELDİNİZ. GELİN...

İSTHAR'IN GÖZLERİ! KAPTAN BURADA HİÇ DE MÜTEVAZİ BİR HAL YOK. ŞU HEYKELLERE BİR BAK!

BUNLAR BALINA DİŞİNDEN ELLE YONTULMUŞ VE DEĞERLİ TAŞLARLA SÜSLENMİŞ!

BU MERDİVENLER ATALARIMIZ TARAFINDAN SERT KAYALAR OYULARAK YAPILMIŞ.

BU KEMER İSE BÜYÜK KUZEY BALİNASININ ÇENESİ VE DİŞLERİNDEN YAPILMIŞTIR!

KEMER YERİN DİBİNE BATSIN KAPTAN. BÜTÜN BU MÜCEVHERLERİ NEREDEN BULDUKLARINI SOR!

DOSTLARIMIZA YİYECEK VE İÇECEK GETİRİN!

İSTEDİĞİNİZ KADAR YİYİP İÇİN DOSTLARIM. BURADA BASİT BİR YAŞAM SÜRERİZ AMA BÖLGEMİZ VERİMLİDİR.
BURADA İSTEDİĞİNİZ KADAR KALABİLİRSENİZ MEMNUN OLURUZ.

TÜM KORSANLIK YAŞANTIMIZ BOYUNCA BUNUNLA BOY ÖLÇÜŞECEK BİR FIRSATLA ASLA KARŞILAŞAMAYABİLİRİZ KAPTAN!
ÇOK HAKLI! BENCE İHTİYAR ŞEFİ BOĞAZLAYIP BU YERİ ELE GEÇİRELİM!
VE BEN DE HAYIR DİYORUM!

BU İNSANLAR HAYATIMIZI KURTARDILAR, EN AZINDAN İYİ KONUKLAR GİBİ DAVRANABİLİRİZ!

BANA ÖYLE GELİYOR Kİ BUZ GİBİ SUDA GEÇEN ONCA ZAMAN KAPTANIN YÜREĞİNİ YUMUŞATTI. DEĞİL Mİ DOSTUM?
EVET! AMA KİM TAKAR! ONLARIN ŞEFLERİNİ ÖLDÜRMEK ZORUNDA OLDUĞUMUZA GÖRE...

NEDEN HAHA BİZİM KAPTANI DA TEMİZLEMEYELİM?

İKİSİNİN İÇİNE O KİTAN ILAÇINDAN KOCA BİR ÖKÜZÜ İKİ SANİYEDE DÜMDÜZ EDEBİLECEK KADAR BOL KOYDUM. BAYILIR BAYILMAZ GIRTLAĞINI KESERİZ.

CROM! ANLAYA-MIYORUM... NE-DEN BİRDENBİ-RE BÖYLE OLDUM...
?

YÜCE MİTRA! HALA A-YAKTA DU-RUYOR! BU ADAM İNŞAN DEGİL!

EMİNİM Kİ BUNU HEMEN ÜZERİMDEN ATARIM...
ŞİMDİ, ŞİMDİ DOSTUM. SEN VE A-DAMLARIN HEPİNİZ YORUCU BİR SINAVDAN GEÇİRİLDİNİZ. HİZMET-Çİ KIZLARIM SİZE ODALARINIZI GÖS-TERSİNLER.

DAHA SON-RA...
NEYSE EN AZIN-DAN NORMAL BİR ADAM GİBİ UYUYOR. HAYDİ GELİN KURT-LAR! BU İŞE BAŞ-LADIK BİR KEZ...

ŞİMDİ SÜRDÜRÜP Bİ-TİRMEMİZE NE DER-SİN?

KAPTANINIZI UYANDIRMAK İÇİN OLDUKÇA ERKEN BİR SAAT DEĞİL Mİ KÖPEKLER?

LANET OLSUN! ORMAN KEDİSİ GİBİ UYUYOR!

PÖH! PEKİ ÖYLEYSE NE OLACAK?

GNNGHH!

BEN DE ZATEN BİR ADAMI BÖYLE ÖLDÜRME FİKRİNDEN PEK...

AAAGHH!

UUUHHHH!

BUDALA! ONA ASLA BU KADAR YAKLAŞMAYACAKTIN!

ESKİ KAPTANIMIZI ARTIK İYİ TANIMADIN MI, ONUNLA BU KADAR YAKINDAN DÖVÜŞMENİN ÖLÜMLE SONUÇLANACAĞINI ÖĞRENEMEDİN Mİ HALA?
CROM!
UUUUUUHH!!!

HAHA! İYİ BİR ATIŞTI DHUGAR! ONU TEMİZ VE İYİ ŞİŞLEDİN!

EVET! KAPTANIN ÖLDÜĞÜ KESİN!
BUNDAN KESİNLİKLE EMİN OLMAMIZ GEREKİR!

"ÇÜNKÜ BARBAR ŞENİN YANILDIĞINI KANITLADIĞINDA ŞENİN YERİNDE OLMAYI HİÇ İSTEMEZDİM DHUGAR!"

OHH!

KAN KAYBINDAN ZAYIF DÜŞTÜM. AKINTIYLA BOĞUŞAMIYORUM...

TEK ŞANSIM... OHH!

EVET DOST-LAR... HİÇ İZ VAR MI?

HAYIR! KAY-BOLMUŞ!
YOK OLMUŞ!

O ZAMAN ONU UNUTUN. ÇÜN-KÜ O DÜŞÜŞ ONU ÖLDÜR-MÜŞ OLMASA DA...

" DENİZDE KAYBOLUP GİDER!"
uuuuuhh...!

CROM'UN İBLİSLERİ! AKINTI BENİ CEVİZ KABUĞU GİBİ SU KAYALARA DOĞRU SÜRÜK-LÜYOR!

NE KADAR SÜRÜKLEN. DİĞİMİ CROM BİLİR!
...KARADAN BİR BU- ÇUK FERSAH ÖTE- DEYİM.!

SOĞUK BİR BANYO OLA- CAK. BELKİ DE TEHLİ- KELİ!

AMA ORADA OTURUP CÜ- RÜMEKTENSE DENEYEREK ÖL- MEYİ YEĞLE-

VE BÖYLECE...
ATEŞ YALNIZCA BİR KAÇ KURU DAL İLE...

CROM'UN SAKALI! KUŞAĞIMIN İÇİN DEKİ ÇAKMAK TAŞI GİTMİŞ!

DENİZDE KAYBETMİŞ OLMALIYIM!

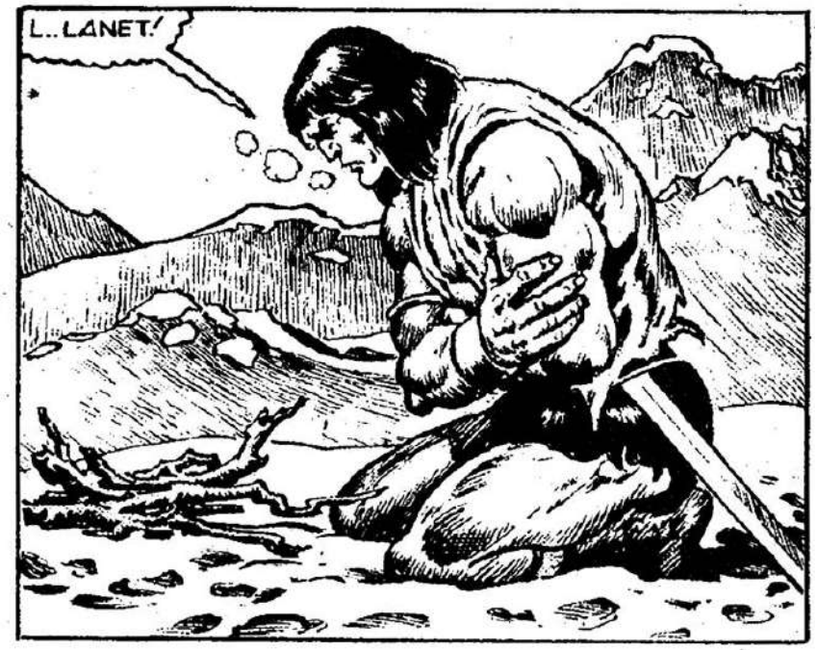
L..LANET!

VE KİMMERYALI SIFIRIN ALTINDAKİ SOĞUKTA TİTRERKEN...
GÖRÜYORUM İYİ UYUMUŞSUNUZ DOSTLARIM... CONAN NEREDE?
SEN CONAN'I BOŞVER İHTİYAR, BİZ YEMEK İSTİYORUZ!

AMA TABİİ DENİZCİLER ŞUNDAN EMİN OLUN Kİ MÜTEVAZİ KONUKSEVERLİĞİMİN TÜMÜ SİZİNDİR!

AYNI ANDA KIMMERYALI ŞANS ESERİ OLARAK BİR YİYECEK KAYNAĞI İLE KARŞILAŞMIŞTI.

YİYECEK VE ONU KUZEYİN BUZ GİBİ HAVASINA KARŞI KORU-YACAK BİR GİYSİYE...

...TABİİ ATILIMI SIRASINDA ÖLMEDEN BU DEV YARATIK-LARIN BİRİNE KILICINI SAPLAMAYI BAŞARA BİLMESİ ŞARTIYLA...
ANCAK BU SÜRÜDE YALNIZCA DİŞİ-LER BULUNDUĞU GERÇEĞİ ONU DURDURMUŞTU.

ÇÜNKÜ BİLİYOR DU-Ki...
BU SES... YER SARSI-LIYOR.

ERKEKLERİ U-
ZAKTA OLA-
MAZDI...
CROM!
MAMUT GİBİ HAYVANIN TRAMPETİ ANDIRAN
AYAK SESLERİ BİLE SIRADAN BİR ADAMI KOR-
KUNÇ PANİĞE DÜŞÜRÜRDÜ. AMA CONAN İÇİN!...
19

...ANCAK DEV YARATIĞIN KULAKLARI SAĞIR EDEN SAVAŞ NARASI BİLE CONAN'IN EN ÖNEMSİZ ENDİŞESİYDİ ŞU AN!

UNNGHH!

ÇÜNKÜ ÇEVİKLİĞİ VE ŞIMŞEK HIZINDAKİ REFLEKSLERİ SAYESİNDE BİRDENBİRE O KOCA DİŞLERE KUZU KEBABI GİBİ GEÇMESİNİ ÖNLEYEBİLMİŞTİ.

AMA SONRA CANAVARIN DA YAKINDA ÖĞRENECEĞİ GİBİ...

SALDIRMA SİRASI BARBARA GELDİ...

UNNGHH!

AYNI ANDA BAŞKA BİR YERDE...
HUH--?!

UNNHH!

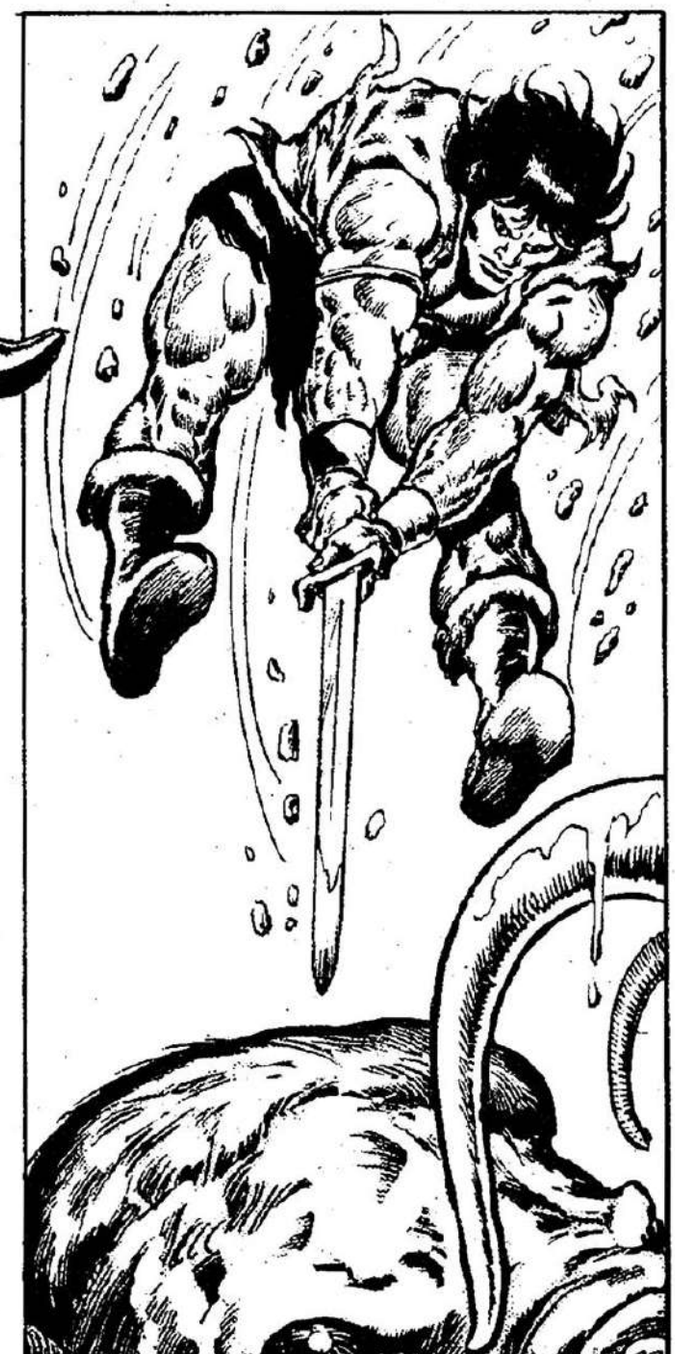

HA HA! ŞU EVSAHİBİMİZİN ŞEREFİNE BİR KEZ DAHA İÇELİM!

ÖLMÜŞ OLSA DA BÜYÜK ADAMDI.. GLUP!
DİNLEYİN! DİNLEYİN!

ORADA ÖYLE DURUP BAKMAYIN KIZLAR! ŞU ATEŞİ ALEVLENDİRİN! BİZE İÇİ GETİRİN!

HAHA! HATTA DAHA İYİSİ NEDİR'N İÇKİ GETİRMEK İÇİN BİR KAZ BEKLEMİYORSUN?
SCHHHH!
BU BUZ GİBİ KUZEY GECELERİ SİZLER İÇİN HAHA! ÇOK SOĞUK GEÇİYOR OLMALI!

BAKALIM BURADA NE VARMIŞ?

HMM! GARİP TADI OLAN BİR TÜR GRİ BİTKİ!

BUNUN NE OLDUĞUNU BİLMİYORUM... AMA BU...

LOTUS KÖKÜ MÜ?

EVET! LOTUS KÖKÜ! KESİNLİKLE ÖYLE... AKİLONYALI SOYLULARIN BUNU KÜÇÜK GÜMÜŞ KUTULARLA YANLARINDA TAŞIDIKLARINI DUYMUŞTUM. ERKEKLİK GÜCÜNÜ ARTTIRIYORMUŞ!
O ZAMAN BİRAZ DA BANA VER. HEP AKİLONYA'LI SOYLULAR GİBİ YAŞAMAYI İSTEMİŞİMDİR!

WOOOOOOOOOOOOOOOO

OOOOOOOOOOOO!
HAHAHA! DHUGAR'I DUYUYOR MUSUNUZ? KANLI KATİL TUNDRA KURDU GİBİ ULUMAYA BAŞLADI!
İHTİYAR DHUGAR ÇOK FAZLA ŞARAP İÇTİ!

EVET! ÜSTELİK LOTUS KÖKÜNDEN DE ÇOK YEDİ... YA DA HER NEYSE!
İYİ BİR ATIŞTI DOSTUM! BAHSE GİRERİM Kİ O VAZO EN AZ ON BİN METELİK EDERDİ!

APTALLAR! LOTUS KÖKÜNÜN ERKEKLİKLERİNİ ARTTIRACAĞINI SANIYORLAR. ONUN KARA LOTUS KÖKÜ OLDUĞUNU BİLMİYORLAR. BU İLAÇ ONLARI ÇILDIRTACAK!

DENİZCİLER SİZE YALVARIRIM! ŞEFİMİZİ OLDÜRMENİZ YETMEDİ Mİ? TÜM MİRASIMIZ OLAN EŞYALARI MAHVETMENİZ ŞART MI?
EH?

BU ESKİ VAZOLARI HEDEF OLARAK KULLANMAMIZA KARŞI ÇIKIYORSUN HA? PEKİ! O ZAMAN HEDEF OLARAK SENİ KULLANIRIZ!
HA?

HAYDİ DHUGAR! GEL BAKALIM. ŞU ESKİ FOSİLİ YARALAMADAN NE KADAR YAKININA ATABİLECEĞİZ?
TCHAK!

PÖH! NE BERBAT BİR ATIŞTI O? KAFASINI EN AZ YİRMİ SANTİMLE İSKALADIN!

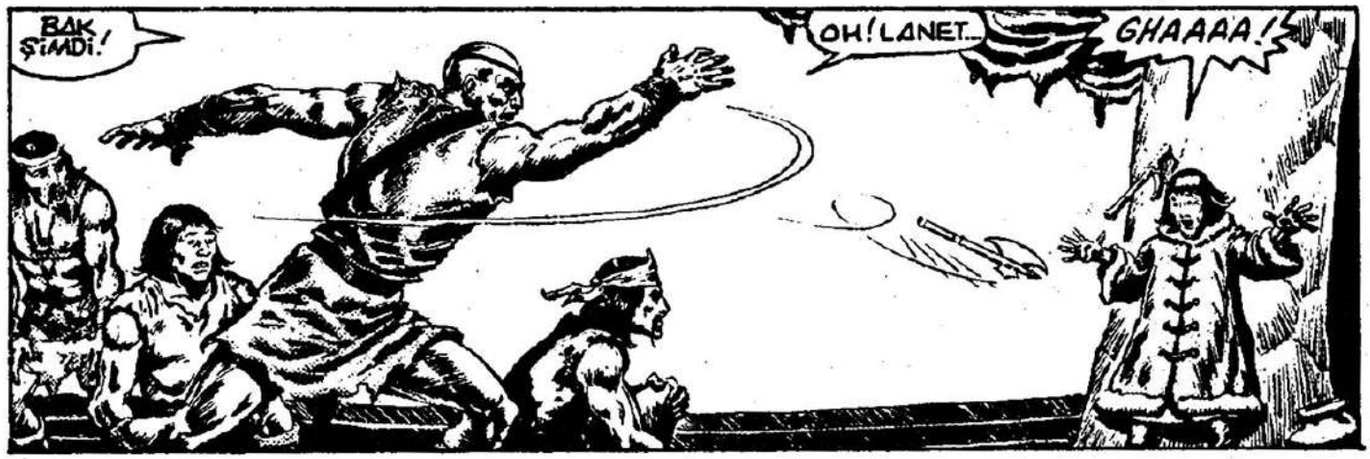
BAK ŞİMDİ!
OH! LANET...
GHAAAA!

OLURUN! BANA BAŞKA BİR HİZMETÇİ BULUN! BU KAYDI...
KAYDI MI? HAHAA... BENCE DE KAYDI! AMA İHTİYARIN BAKIŞINI GÖRDÜN MÜ?

ŞAFAKTA...
FIRTINA BULUTLARI VE GÖK GÜRÜLTÜSÜ...

N OTUZ ZÜMRÜTÜNE BAHSE GİRİYORUM!
ALTMIŞ!
ÜÇ PARÇA! HAY! HEPİNİZ KAYBETTİNİZ!

HAYIR KÖPEK SOYU! BİZ ÜÇÜMÜZ KAZANDIK!

KAYBEDEN ASIL SENSİN!
GNNGHH!

HAHA! İYİ BİR HAREKETTİ DOSTUM! HERZAMAN ÜÇ KİŞİ OYNAMAYI TERCİH EDERİM!
BAHİSLERİNİZİ KOYDUNUZ MU?

BENCE BU TUNDRALARDA YÜRÜMEYE ÇALIŞMAKLA BUDALALIK EDİYORUZ. SANDALA DÖNÜP DENİZDEN GÜNEYE GİDELİM DERİM.!

HAYIR KARDEŞİM! YÜRÜMEK EN İYİSİ!

BİR İKİ KİŞİNİN ŞANSI ÇOK DOĞRU. AMA THOGAR'IN HEYKELİYLE BİRLİKTE OLUNCA HEPİMİZ DOĞRUCA DENİZİN DİBİNİ BOYLARIZ.!

GÜÇLÜ THOGAR KUTSANSIN!

SENİ ELİMİZE DÜŞÜRMESİ İÇİN DUA ETMİŞTİK... O DA KABUL ETTİ!

KARDEŞLERİM! YARDIM EDİN!

BANA YAR-DIM EDIN!
PİS ELLERİNİ KIZIN ÜSTÜNDEN ÇEK! BU İKİSİ BENİM!
SENİN DEMEK HA?

SANA NEYİN SENİN OLDUĞUNU ÖĞRETECEĞİM DENİZ ANASI!
PÖH! GEL O ZAMAN KÖPEK... İKİNİZİ DE HALLEDERİM BEN!
BURASI ARTIK BENİM KRALLIĞIM! ANLADINIZ MI?

VE EĞER ONU SİZİN GİBİ BİR ÇİFT FAREYLE PAYLAŞIRSAM BANA LANET OLSUN!

HA HA! BEN KRAL OLDUM!! BİR KRAL!
HAYIR! BEN KRALDAN DA BÜYÜĞÜM...

BİR TANRIYIM! BİR TANRI...

TANRIMIZ... BU ADAM TANRIMIZI AŞAĞILAYIP ÖFKELENDİRDİ! BU YÜZDEN DE... AHH!
İLERİ KARDEŞLERİM... THOGAR ADINA!

BİZ...

UHHRK!

UUNNGHH!
THOGARH!
KORGAN BENİ YARALADI THOGAR! BEN ÖLÜYORUM! VE SENİN HERŞEYİ GÖREN GÖZLERİNİN ÖNÜNDE PAPAZLARIN SONUNCUSU DA ÖLMEK ÜZERE!..

BU SAHH DAMLAYAN KANIMLA SENİ İŞARETLİYORUM EY KUTSAL KİŞİ!

YAZILANLARA GÖRE BİZLER ÖLÜNCE SEN DİRİLİP İNTİKAMIMIZI ALACAKSIN! SANA YALVARIYORUM

İNTİKAM...

CROM!
BENİM TANRILARIMIN KANINI AKITARAK KENDİNİ LANETLEDİN İNSANOĞLU!

GÜÇLÜ THOGAR ÇAĞLAR BOYUNCA SÜREN UYKUSUNDAN PAPAZLARIN İNTİKAMINI ALMAK İÇİN DİRİLDİ!

İNSANOĞLUNUN YAPTIĞI HİÇBİR SİLAH BENİ ETKİLEMEZ!

NE HANÇER... NE BALTA...

NE KILIÇ NE DE...

FFFF
HARRRGHHH!

AZ SONRA
KALKIN LANET OLASILAR! KALKIN!

BEN SİZİN TANRINIZ OLDUM. HAHA! ORADA ÖYLECE YATMANIZ MI GEREKİYOR?

HEPİMİZ AYAĞA KALKIP HAHA! BİR İKİ NEŞELİ ŞARKI SÖYLESEK DAHA İYİ EĞLENMEZ MİYDİK?

BU MACERANIN SON'U

Sizin Gönderdikleriniz

baskı: SEFİK Matbaası 522 07 16

Alfa Yayınları'nın çocuklara kültürel hizmetlerinden bir yenisi daha

ÇOCUKLAR İÇİN SEÇME

KLASİK KİTAPLAR SETİ

Dünyaca ünlü en güzel çocuk klasiklerinden seçilen 16 kitap.

1. SETTE

- POLLYANNA
- KÜÇÜK KEMANCI
- KİMSESİZ ÇOCUK
- ROBİNSON CRUSOE
- ESRARLI ADA
- ROBENSONLAR OKULU
- OLİVER TWİST
- DON KİŞOT

2. SETTE

- HEİDİ
- KİMSESİZ ÇOCUK
- ALİCE HARİKALAR ÜLKESİNDE
- KÜÇÜK KADINLAR
- Robin Hood
- KAPTAN GRANT'IN ÇOCUKLARI
- DÜNYANIN MERKEZİNE YOLCULUK
- İKİ YIL OKUL TATİLİ

Her kitap 150 lira

4 KİTAP BİR POŞETTE 600 LİRA YERİNE

4 KİTAP 500 LİRA

ÇIKTI BAYİNİZDEN İSTEYİN

Alfa Yayıncılık ve Pazarlama Limited Şirketi adına Sahibi: M. Turgut Sağıroğlu
Yayın Yönetmeni: Fehmi Köfteoğlu
Müessese ve Yazıişleri Md: Gül Feride Sağıroğlu
Yönetim Yeri: Ayazpaşa Sulakçesme Sok. No 10-80090 Taksim/İst. Tel: 149 91 84

SAYI: 75

250 LİRA
(KDV DAHİL)

İlkel Çağların Yenilmez Savaşçısı

CONAN™

Yeni Maceralar Dizisi

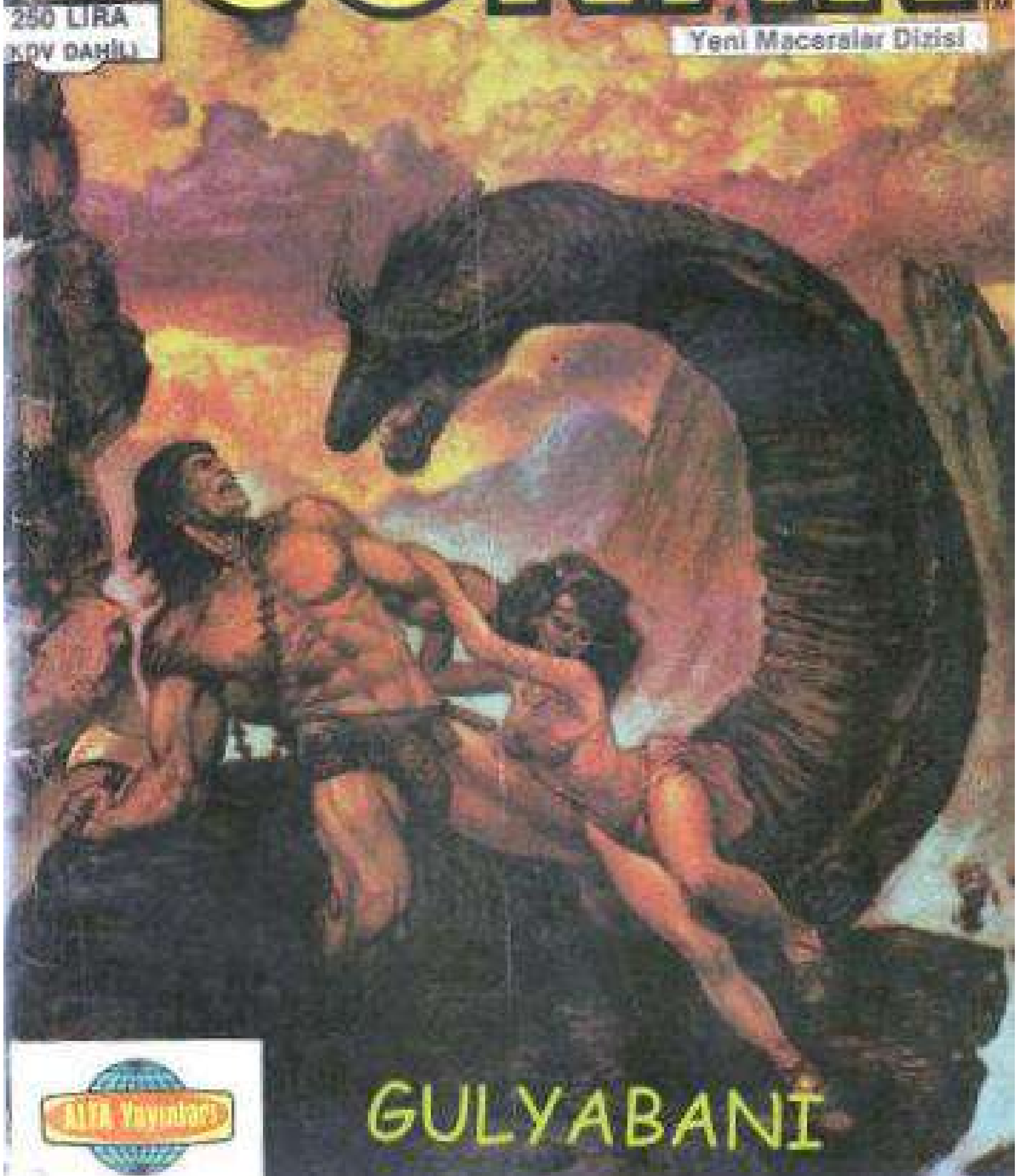

GULYABANİ

Alfa Yayınları

İlkel Çağların Yenilmez Savaşçısı

CONAN

İÇİNDEKİLER

KARAŞEHİR İBLİSİ

Conan'ın kurtarmak istediği yabancı son nefesini verirken ilginç şeyler söylemişti. Karaşehir... Gökmavisi gözü.... Yabancı ne demek istemişti. Conan Karaşehiri bulmalıydı.....S.5

HİRKANYALI ARMAĞANI

Narim Bey'e gönderilen heykel başı armağanı heykelin üzerine oturtulunca heykel birden canlandı. Yalnız canlanmakla da kalmadı, bu armağan başlarına çok işler açtı.....S.24

ALTIN KAFATASININ LANETİ

Tepeye tırmandıklarında tahta oturmuş altın bir iskeletle karşılaştılar. Yalnız altına sahip çıkmak için önce herkes koştu. Fakat iskelet canlanınca otrata Conan'dan başkası kalmamıştı.....S.43

HAYALET KADIN

Prenses Amyts. Conan'a kendisini terketmemesi koşuluyla çok önemli bir sır verdi. Hayalet kadın Conan'ı kendisine hedef olarak seçmişti.....S.62

Developed by the Marvel Comics Gruop, a division of Cadence Industries Corporation, used with permission Coypright © 1987 Alla Ray Kuykendall. All rights reserved. Bu dizinin Türkiye'de ve Türkçe konuşulan ülkelerde kitap ve dergi olarak yayın hakkı Kesim Ajans aracılığıyla Alfa Yayıncılık ve Pazarlama Ltd. Şti.ne verilmiştir.

"... Şunu bilin ki Prensim, kabaran okyanusların Atlantis'i ve onun görkemli kentlerini yutmasından sonra Dünyada o güne değin görülmemiş bir çağ başlamıştı. Aryas'ın oğullarının doğduğu bu çağda, Dünya üzerindeki imparatorluklar ve uygarlıklar, gökteki yıldızların mavi parıltıları kadar dağınık fakat belirgindi. İşte bu sıralarda Kimmeryalı Conan geldi. Çelik bilekli elinden kılıcını hiç bırakmayan bu kara saçlı, şahin gözlü yiğit tüm imparatorlukları sandallı ayağının altında çiğnemek istiyordu..."

- Bir Nemedya efsanesinden-

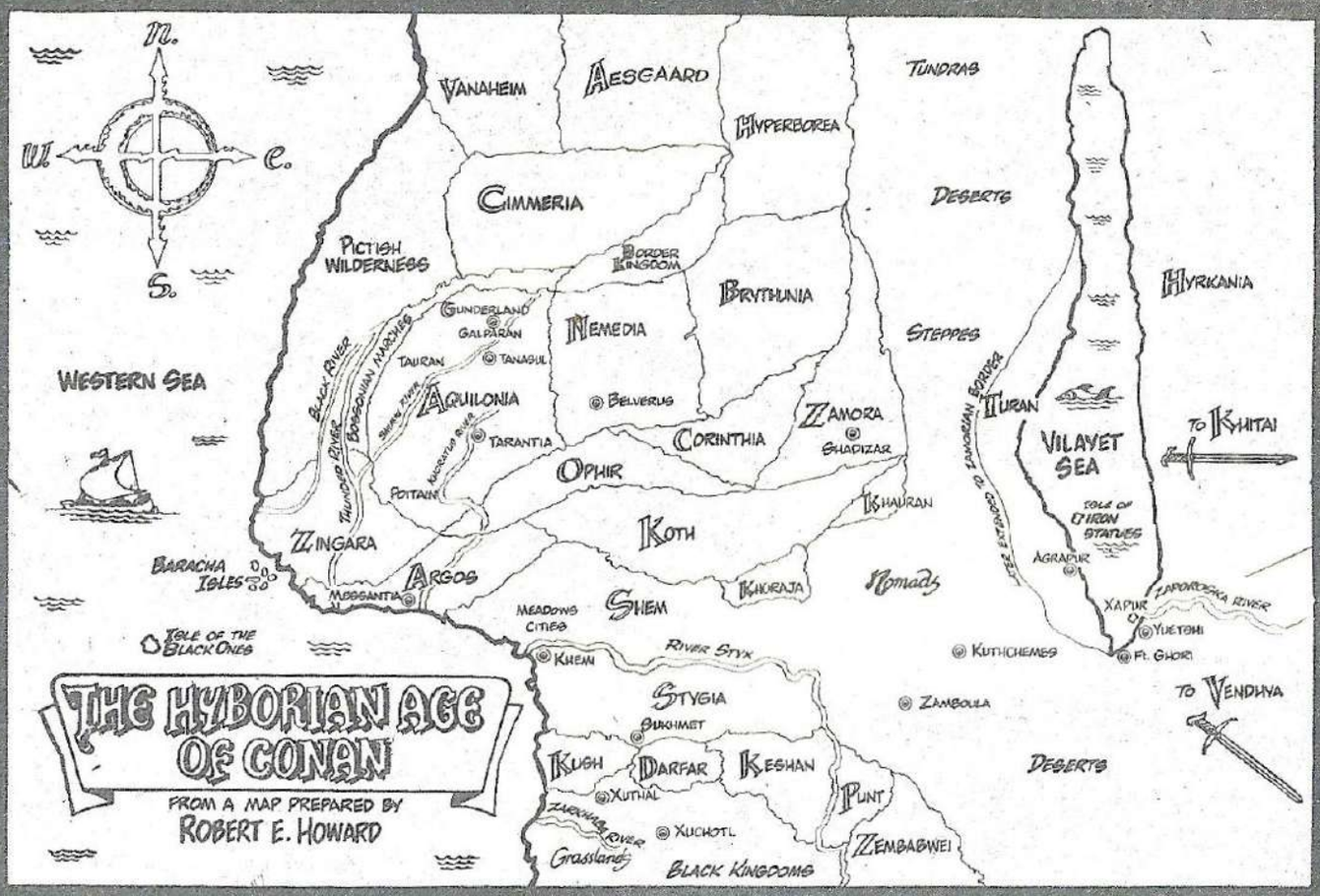

A NEW LANDMARK OF FANTASY by ROY THOMAS, WRITER & JOHN BUSCEMA, ARTIST / ERNIE CHUA, inker / G. WEIN, colorist / J. COSTA, letterer

FREELY ADAPTED FROM "THE FIRE OF ASSHURBANIPAL" by ROBERT E. HOWARD, CREATOR OF CONAN

KARAŞEHİR İRLİSİ

KHİTAİ KRALLIĞININ BATISI... VİLAYET GÖLÜNÜN GÜNEY-DOĞUSU.. KIZGIN GÜNEŞ TEPEDEN ÇÖLÜN KUMLARINI YAKIYORDU.. HAFTALARDAN BERİ BU İKİ YOLCU AGHRAPUR'A DOĞRU YOLCULUKLARINI ÇÖLDE SÜRDÜRÜYORLARDI, AGHRAPUR, TURAN İMARATORLUĞUNUN BAŞKENTİ...

EFENDİM! NE OLDU? NEDEN DURDUNUZ?

KULUNUZ BOURTAİ'NİN GÖZÜNDEN KAÇAN ŞEY NEDİR?

ALTINDAKİ APTAL HAYVANI BURAYA SÜRMAYMUN SURATLI, GÖRECEKSİN!

ANCAK APTALLAR VE ZAYIFLAR BÖYLE DÜŞÜNMEDEN EMİRLERE UYARLAR! ONU FAZLA ZORLAMA KİMMERYALI!!

Developed by the Marvel Comics Group, a division of Cadence Industries Corporation, used with permission
Copyright © 1986 Alfa Ray Kuykendall. All rights reserved.
Bu dizinin, Türkiye'de ve Türkçe konuşulan ülkelerde kitap ve dergi olarak yayın hakkı, Kesim Ajans aracılığıyla Alfa Yayıncılık ve Pazarlama Ltd. Şti.ne verilmiştir.

.. AZ ÖTEDE ÖLÜM KOL GEZİYORDU!

AMA BAZILARI YAŞAMAYI BAŞARIR.. BELKİ ANLATABİLMEK İÇİN..
ONLARI KAÇIRDIK! HADİ PEŞLERİNE DÜŞELİM!!.
BU MIZRAĞI..
..ZAVALLININ SIRTINDAN ÇIKARMALIYIM!.
KHİTAİ'NİN TANRILARI BİZİ KORUSUN..ŞURAYA BAKIN!
ÇÖLDE BU KURTLAR GENELLİKLE İKİ-ÜÇ KİŞİDEĞİL!
..SÜRÜLER HALİNDE OLURLAR!
SENİ YAKALAMALARINI MI BEKLİYORSUN?!...
ATINI SÜR.. ÇÖL RÜZGARLARI KADAR HIZLI!!
KOVALAMACA SAATLER BOYU SÜRDÜ...
CONAN VE BOURTAİ'NİN ŞANSLARI VARDI, İZLEYENLERİN ATLARI YORGUNDU...
YOKSA ÇÖL ÇAKALLARININ HINCI KORKUNÇ OLURDU!!
SONUNDA TAKİPÇİLER, İZLEMENİN ANLAMSIZ OLDUĞUNA KARAR VERDİLER VE...
DUR, MAYMUN SURATLI! BİZİM YOLCU KONUŞMAK İSTİYOR...
SÖYLEYECEĞİ ÇOK ŞEY VAR!

SU TORBASINI GETİR! CROM ADINA ÇABUK OLSANA!!
EĞER ÖLECEKSE EFENDİM, NEDEN?
GETİR DEDİM!
GÖZ.. GÖZ!
DİNLE, KONUŞUYOR!

KURTARMAYA ÇALIŞTIĞIN İÇİN TEŞEKKÜRLER..
AMA BENİM İÇİN ÇOK GEÇ ARTIK!

TANIK OLDUĞUM ŞEY, KARA ŞEHİR'İN GÖK MAVİSİ GÖZÜYDÜ!!

KONUŞUP YORULMA.. ÖNCE..
KONUŞMAM GEREK..
FAZLA UZAKTA DEĞİL!!
CEHENNEM BİLE SİZİ KORUYACAK KADAR UZAK!

ANLAŞILMAZ ŞEYLER SÖYLEYİP ÖLDÜ.. KARA ŞEHİR! AİLE ADI GİBİ..
ÖLÜM ŞEHRİNİ ANLATMAK İSTEDİ.. EFSANEYE GÖRE GÖK MAVİSİ GÖZ BİR TAŞ, YILDIZLARA BEDEL..
GİDİP O ŞEHRİ BULALIM!
BEKLEMEMİZ GEREK. BU ZAVALLI HUZUR İÇİNDE ÖLMELİ!

SONUNDA, GECENİN GÖLGELERİ ÇÖLÜN ÜZERİNE DÜŞMEYE BAŞLADI...
"VE TALİHSİZ YOLCU KUMLARIN ÜZERİNDE RUHUNU TESLİM ETTİ!
"KİMSENİN YAŞAMADIĞI BİR KENTTE, EFSANEVİ TAŞI GÖRÜP ALAMAMIŞTI!!
..NEDEN?

..BU SORUNUN YANITI YAKINDA VERİLECEKTİ... ANİDEN BİR KUM FIRTINASI ÇIKTI, SANKİ ÇÖL KIZGIN BİR CAN TAŞIYORDU...

DEVENE..DEVENE DİKKAT ETSENE!

EĞER KAYBEDERSEK...

BANA ÇÖLÜ ANLATMANIZ GEREKMEZ!

SİZ GELMEDEN WANTENGRİNİN AHIRLARINDAN DEVE ÇALARDIM!

AAAA!!

YARDIM EDİN EFENDİM!

CONAN, NASIL OLUP DA BU BASİT HIRSIZ BOURTAİ'NİN KENDİSİYLE GELMESİNE İZİN VERDİĞİNE ŞAŞMIŞTI...

BELKİ DE, DOĞUŞTAN SAVAŞÇI BİRİSİ İÇİN YANINDA BÖYLE KÜÇÜK BİR HIRSIZI GEZDİRMEK HOŞUNA GİDİYORDU..? BELKİ DE...

..KHİTAN'LI CONAN'A, KENDİ KÖTÜ YÖNÜNÜ GÖSTERİYORDU?

SEBEBİ HER NEYSE BARBAR OMUZLARINI SİLKTİ..!

..VE BOURTAİ'Yİ KUM FIRTINASINDAN ÇEKİP ALDI!!

..FIRTINA ÇOK KISA SÜREDE SONA ERDİ..

KAYBOLDUK..SU TORBAMIZI DA KAYBETTİK!

TEPENİN ARKASINDA..

KAYIP BİR KENTTE SU KAYNAĞI BULABİLİRSEK ŞANSLIYIZ!!

..NELER OLDUĞUNU KİMSE BİL-

DURUN... TIRMANIP BİR BAKIM!

EFENDİM, BAKIN!

GÖRDÜĞÜN VAHA İSE İYİ.. AMA HAYDUTLARSA, VE SENİ GÖRDÜLERSE, O ZAMAN..

İKİSİ DE DE-

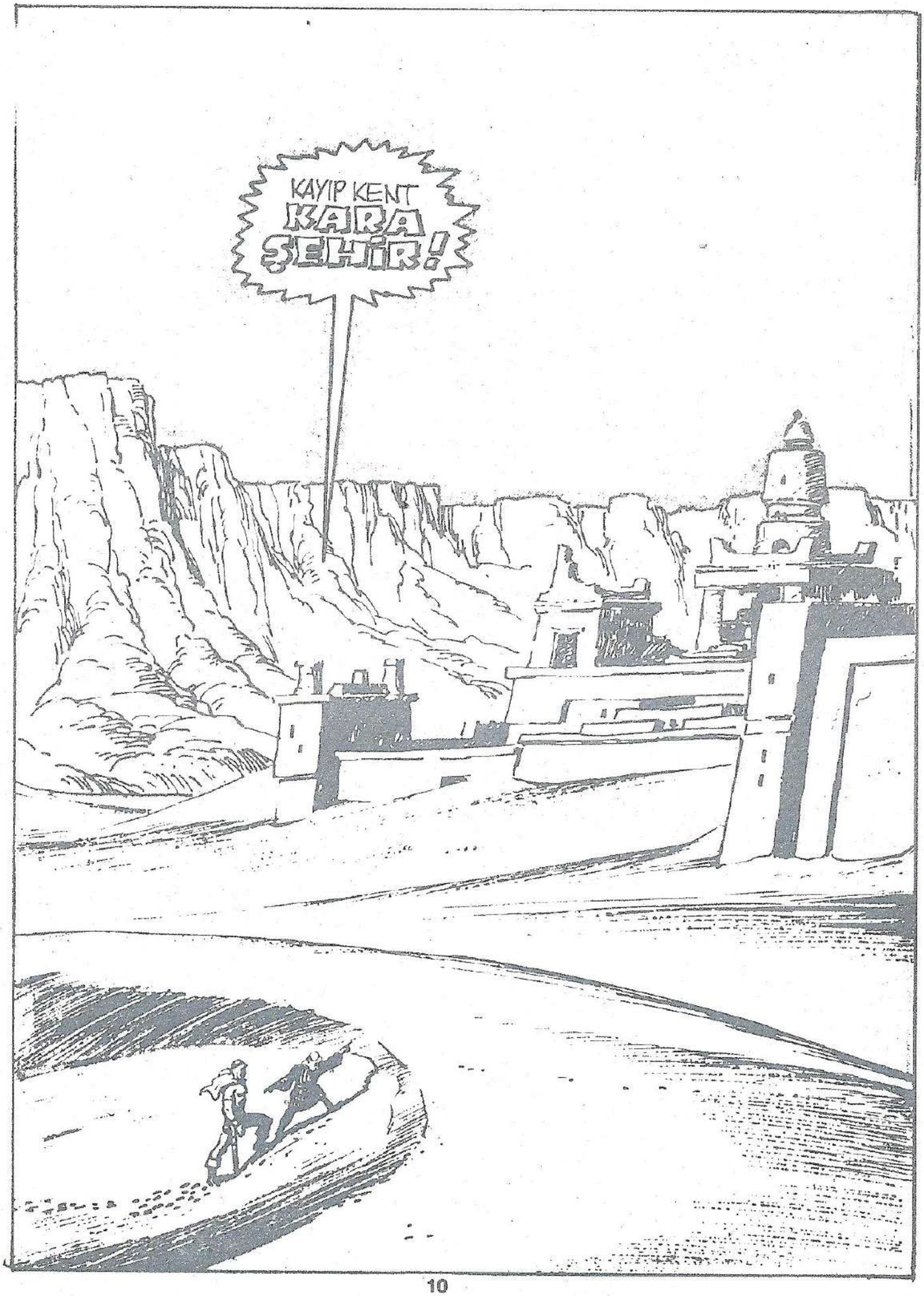
KAYIP KENT
KARA ŞEHİR!

ORADA KAN KIRMIZISI BİR AYIN ALTINDA DURUYORDU..
... KARANLIK VE YIKILMIŞ DUVARLAR ARASINDAN, HARAB OLMUŞ KALE SÜTUNLARI KUMLARIN ARASINDA UZANIYORDU.. KUMLAR KALEYİ AÇ BİR PİTON GİBİ SARMIŞTI...
..AMA BİR ŞEY CONAN'IN AKLINDAN ÇIKMIYORDU.. KARA ŞEHİR. BUNUN ANLAMI "ÖLÜM KENTİ" İDİ...

BÖYLECE..
BIRAK O GÖK MAVİSİ TAŞ O LANETLİ YERDE KALSIN!
OYLEYSE GİT!

BEN KOLARI SIVAYIP YOLA KOYULACAĞIM!.

BÖYLESİ DAHA İYİ!!

BEKLE KÖPEK SEN KAZANDIN.
WHEW!

UZUN ZAMANDAN BERİ KUMLARLA KAPLANMIŞ GÖRÜNÜYOR!
SÖYLEDİKLERİNE GÖRE, YILANLARIN TANRISI...
„STİGYA ÇÖLLERİNDEN AYRILDIĞINDAN BU YANA BÖYLE..
ÖYLE DERLER!

BURALARDA TAPINAK GÖRÜNMÜYOR..
İNSAN BAŞLI BOĞALAR.. YARASA KANATLARI VAR.. BÖYLE ŞEYLERE HANGİ İNSAN TAPAR!!
SÖYLENTİYE GÖRE BURASI ESKİ ACHERON'UN KARAKOLUYMUŞ..

ACHERON! BU ADI DUYDUM..
BÜYÜCÜ ZUKALA BANA BURANIN ATLANTİS'İN BATTIĞINDAN BU YANA BU HALİNİ SÖYLEMİŞTİ..
BAKIN!
BU AKŞAM GÖZLERİN ÇOK KESKİN!

BİR TAPINAK! KUMLA DOLMUŞ.. SÜTUNLARI YIKILMIŞ!!
ÇÖL RÜZGARLARINDA KORUNMAK İÇİN İYİ BİR YER!
BELKİ MAVİ TAŞI BULURUZ ? MAYMUN SURATLI!

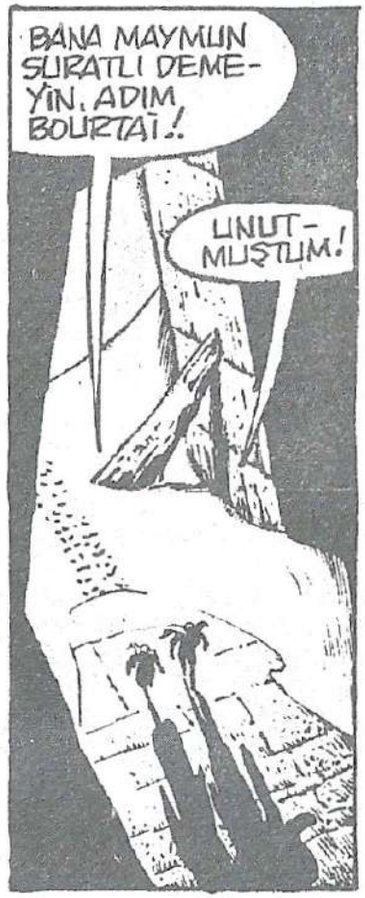
BANA MAYMUN SURATLI DEMEYİN. ADIM BOURTAİ!
UNUTMUŞTUM!

MİTRA ADINA! BU GÖRDÜĞÜM BANA ADIMI BİLE UNUTTURACAK..
BU SÜPHESİZ TAPINAĞIN TANRISI!
BELKİ EVET, BELKİ HAYIR!?

KARA ŞEHİR HAKKINDAKİ EFSANELERE GÖRE, KENTİN SAHİPLERİ TANRILAR DEĞİLDİ...
İLGİNÇ BİR ÖYKÜ!
GÖTÜRMEYE DEĞER BİR ŞEY GÖRÜNMÜYOR!
"SEYTANLARDI! TANRILARDAN DAHA GÜÇLÜ, DAHA KÖTÜ!!
MERDİVENLERİ ÇIKARSAK BELKİ BİRŞEY BULURUZ ?!

ŞANSIMIZI ZORLAMAYA DEVAM EDELİM Mİ?
BÜNLÜ YENİ UYDURDUN GİBİME GELİYOR...
EĞER BİR BİNAYI İBLİSLER KORUYORLARSA ÜST KATTA OLURLARMIŞ!
ÖYLE DÜŞÜNMÜYOR MUSUNUZ?
EFENDİM..
BENİ

İKİ ARKADAŞIN AYAKLARI TOZ VE KUMA GÖMÜLDÜĞÜNDE SES ÇIKARMADI, SONUNDA MERDİVENLERİN TEPESİNE VARDILAR...
BURASI TAHT ODASI OLMALI!!
GÖRÜYORUM!

İŞTE...

..GÖRDÜKLERİ TAŞ MERDİVEN TAŞTAN BİR KAİDEDE SON BULUYORDU..MERMER BİR TAHTI..

TAHTTA İNSAN İSKELETİ VARDI, ÇÜRÜMÜŞ VE KURULMUŞ BİR KEMİK YIĞINI..

ELİNDE, ODAYI ESRARENGİZ BİR IŞIĞA BOĞAN YANIP SÖNEN, PIRILTILI BİR ŞEY VARDI...

..BÜYÜK MAVİ TAŞ!

KARA ŞEHİR'İN MAVİ GÖZÜ!

DEMEKİ Kİ O YOLCU DOĞRU SÖYLEDİ!

TAŞ BİZİM OLACAK!

..TAŞA DOKUNUNCA İSKELEN CANLANACAK..ONUNLA SAVAŞMAMIZ GEREKECEK!

ACELE ETME! DAHA ÖNCE DE BÖYLE ŞEYLER GÖRDÜM..SONUNA OLANLARI BİLİYORUM...

..DAHA ÖNCE BÖYLE ŞEYLER OLDU!

ŞANSIMI DENEYECEĞİM..BU TAŞI ALMAM GEREK..ALMALIYIM!!

VE İŞTE ALDIM!

TAŞA KENDİSİ DE ÇOK İSTEKLİ OLDUĞU HALDE, CONAN BİR AN DURUP ÇÖLDE BİRŞEYLER OLMASINIYADA KEMİKLİ ELİN HAREKET ETMESİNİ BEKLEDİ..
..BİR ŞEY OLMADI!.

..YALNIZCA ARKADAKİ DUVARLAR SESSİZCE BİRBİRİNDEN AYRILMAYA BAŞLADI...

..FARKEDEMEDİLER..
PEKALA, İSTEDİĞİN OLDU!

ŞİMDİ ONU YERİNE KOY!
YERİNE Mİ?
MADEM İSTİYORSUNUZ..

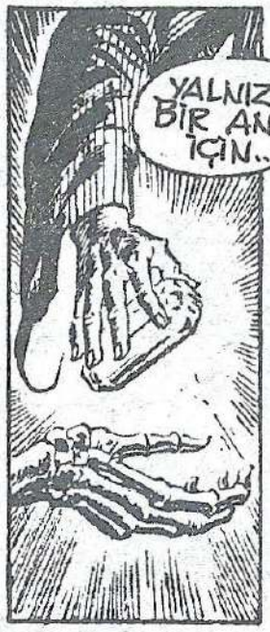
YALNIZCA BİR AN İÇİN..

BA.. BAKIN EFENDİM..

ELİ TAŞI KAVRADI!

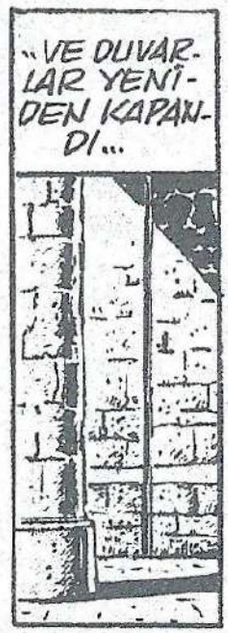
..VE DUVARLAR YENİDEN KAPANDI...

GALİBA BİRŞEY DUYDUM..
RÜZGAR!
TANRILARDAN FAZLA KONUŞUYOR-

..AMA GÜZEL TAŞLARI SEVMİYOR

BELKİ DE.. EĞER ÖYLEYSE..
TAŞIN İSKELETİN ELİNDE DURMASI BELKİ DE..
..BİRŞEYLERİN KAPALI DURMASINI

O TAŞA DOKUNMA BARBAR!
CROM ADINA, KİM?

ÇÖL HAYDUTLARI!!.

KAHRAMANCA KARŞI KOYARIZ!
ONLARA BİR ŞEY...

"KAPTIRMAYA NİYETİM YOK!

KAN GÖRMÜŞ KAPLAN GİBİ CONAN SALDIRDI...
"KORKUSUZ CESARETİ SAYESİNDE DE BAŞARIYA ULAŞTI!!

"ANİDEN DURDU! ELEBAŞILARININ YÜZÜNÜ GÖRDÜĞÜNDE DONAKALDI!!
KAİ SHAAH!?

KİMMERYALI'NIN ŞAŞKINLIĞI BİR SANİYE BİLE UZUN SÜRMEDİ...
AMA BU KADARI YETTİ...

SERSEMLEDİ TUTUN!
SÖYLEMESİ KOLAY..
..GEL DE BİZE YARDIM ET!
YAKALADIK!

YENİLDİN, BARBAR!
AYLAR ÖNCE KARŞILAŞTIĞIMIZDAN BU YANA HIÇ DEĞİŞMEMİŞSİN!
SEN DE! O GÖZÜNDEKİ YARANIN DIŞINDA TABİ!!

SENDEN KALAN BİR HATIRA!
BAB-EL SHAİTHAN'dan KAÇIŞINDAN SONRA SENİ İZLERKEN BU YARAYI ALDIM!!
ÖYLE BİR TAKIPTİ KI..

"BEL HİSSAR'IN KANLI TAŞINI GÖTÜRÜYORDUN..
YANILIYORSUN! TAŞ'I KHİTAN'LI TURGOHL ALDI!
"VE BURADAN ÇOK UZAKLARDA!!

SORUN DEĞİL! ÖLÜMÜ ALMAK İSTİYORUM" EĞER KANLI TAŞ..
..BENDE DEĞİL DİYORSAN, SANA İNANIRIM ...

ÇÜNKÜ TAŞIN SAHİBİ OLSAN, BU KENT ONU SENDEN GERİ İSTERDİ..
"EZİYETLİ ÖLÜMÜNÜ HATIRLAMAK BANA ZEVK VERECEK!
"ADAMLARIMLA BU TAŞI ELE GEÇİRMEYE UĞRAŞIYORDUK...

"EFSANEYE GORE TAŞ'A DOKUNAN SABAHA CANLI ÇIKAMAZ!!

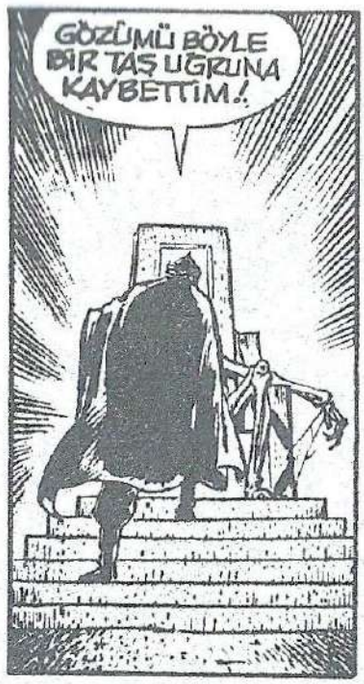
GÖZÜMÜ BÖYLE BİR TAŞ UĞRUNA KAYBETTİM!

..ŞİMDİ DE BU BU YILDIZLAR KADAR IŞILTILI TAŞI...

..LAYIK OLDUĞU..

..YERE KOYACAĞIM!
YÜCE ERLİK ADINA!
TAŞ ÇIĞLIK ATTI.. DUYDUNUZ MU?!

DUYMADIM! ONLARDA DUYMADI MAVİ GÖZÜ VER! ONA DOKUNMAKTAN KORKMUYORUM!!
HAKLISIN! BU YAŞIMDA BATIL ŞEYLERE İNANIR OLDUM..
SANKİ BİRİSİ KONUŞTU..

..UNUTULMUŞ ASHERON KRALLARINDAN BİRİNİN ÇÜRÜMÜŞ GÖVDESİ!

..YA DA KUM FIRTINASI ARASINDA GEZİNEN BİR HAYALET..
NEYSE! KILIÇTAN GÜÇLÜ OLUP OLMADIĞINI GÖRMENİN TEK YOLU..

..KILICIMA ÇARPTIKLARINDA ÖĞRENMEKTİR!
..İŞTE CEVAP! KEMİKLER PARÇA, PARÇA OLDU!!

KAI SHAAH! SANA YARDIM ETMEMİZ İÇİN YALNIZ BARBARI İSTEMİŞTİN.. MAVİ GÖZÜ ALACAĞINI DEMEMİŞTİN!
..ÖLÜM KENTİNE BU AMAÇLA GELMİŞTİK!
BU VAHŞİNİN GIRTLAĞINI KESİP GİDELİM!

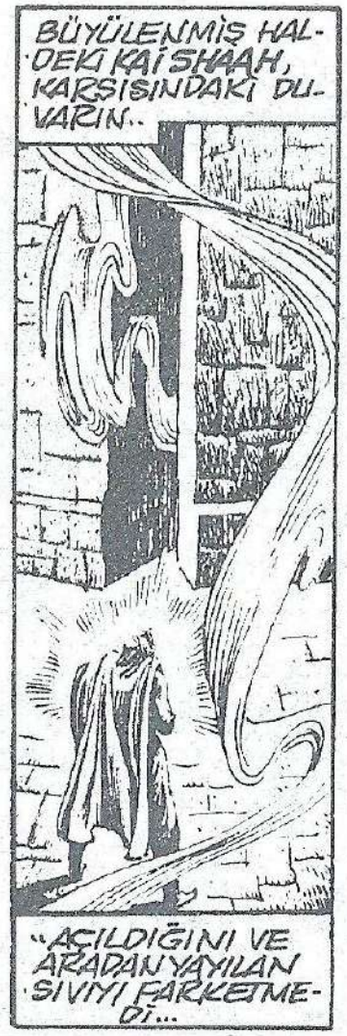

..TAM KARŞISINDA DURUYORDU ...

ONUN İÇİN FARK ETMEZDİ! GÖRDÜĞÜ ŞEY DEHŞET VERİCİYDİ!

GÖRDÜĞÜ ŞEY, KORKUNÇ BİR YARATIK MIYDI, YOKSA HAYALİNDE CANLANAN HAYALET MIYDI?!

VE BİR ÇIĞLIK ATTI!

DİĞERLERİ, KUM VE SİSİN OLUŞTURDUKLARI ŞEYİ FARKEDEMEDİLER.. ANCAK ELEBAŞILARININ ACI ÇIĞLIĞINI DUYDULAR...
..TAŞLAŞMIŞ KALPLERİNE KORKU DÜŞÜREN BİR ÇIĞLIK!.
AAAAAAA

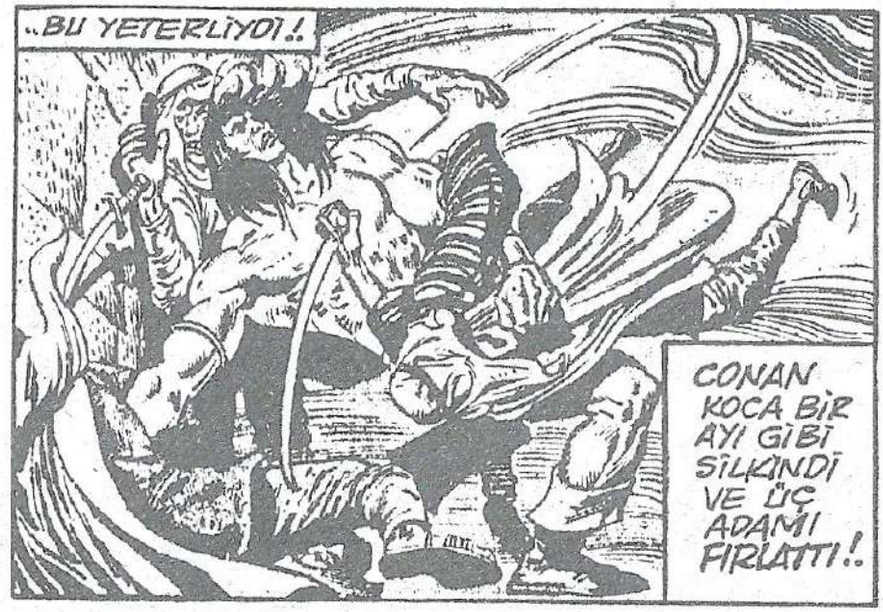
..BU YETERLİYDİ!.
CONAN KOCA BİR AYI GİBİ SİLKİNDİ VE ÜÇ ADAMI FIRLATTI!.

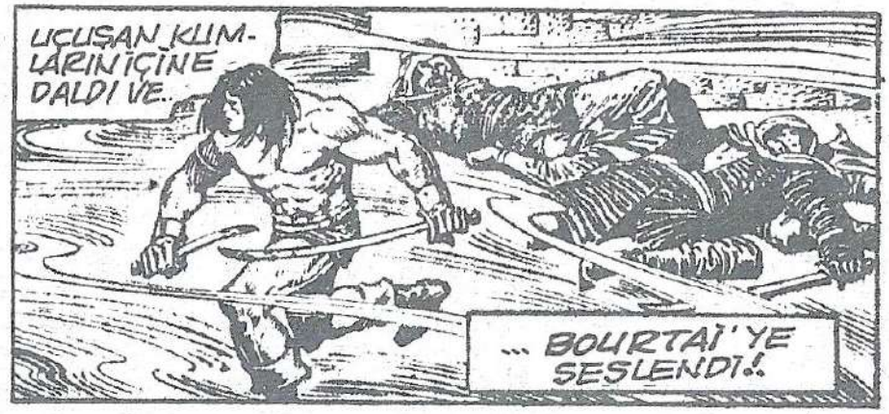
UÇUŞAN KUMLARIN İÇİNE DALDI VE..
... BOURTAİ'YE SESLENDİ!.

ODAYI SARAN TÜYLER ÜRPERTİCİ HAVAYI ALGILADI...
..BU BOŞLUK İÇİNDE KILLI BİR YARATIĞIN OLDUĞUNU FARKETTİ!.

..DİĞERLERİ DE GÖRDÜLER!
İBLİS! MAVİ TAŞ'IN İBLİSİ!!.
EVET! ÖCÜNÜ ALMAYA GELDİ.

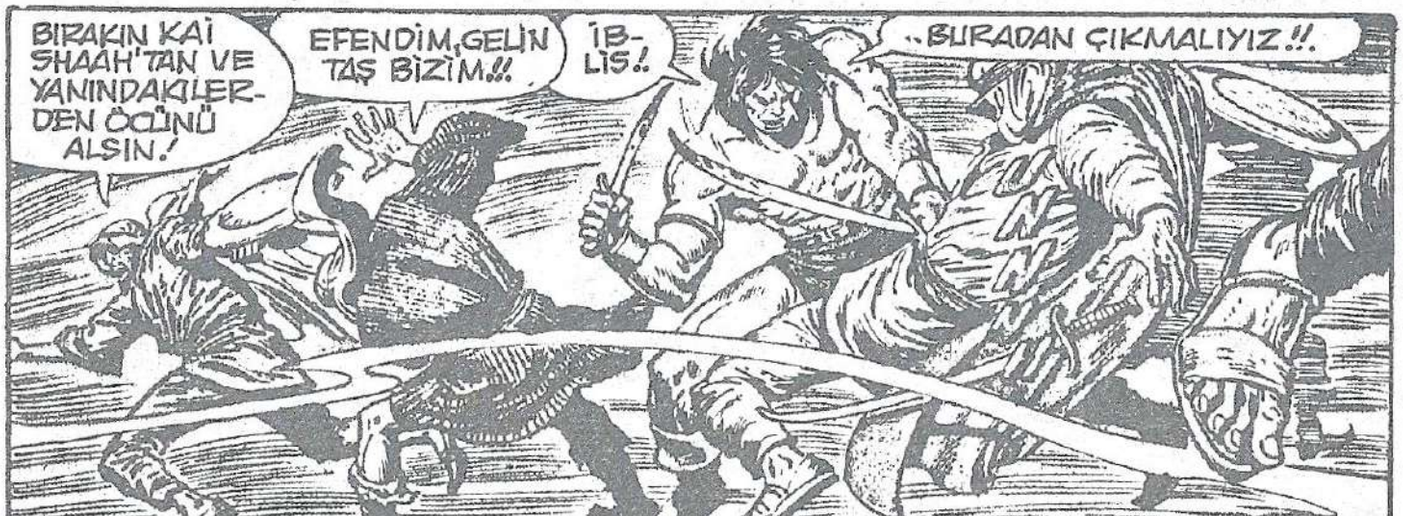
BIRAKIN KAİ SHAAH'TAN VE YANINDAKİLERDEN ÖCÜNÜ ALSIN!
EFENDİM, GELİN TAŞ BİZİM!!.
İBLİS!.
..BURADAN ÇIKMALIYIZ!!.

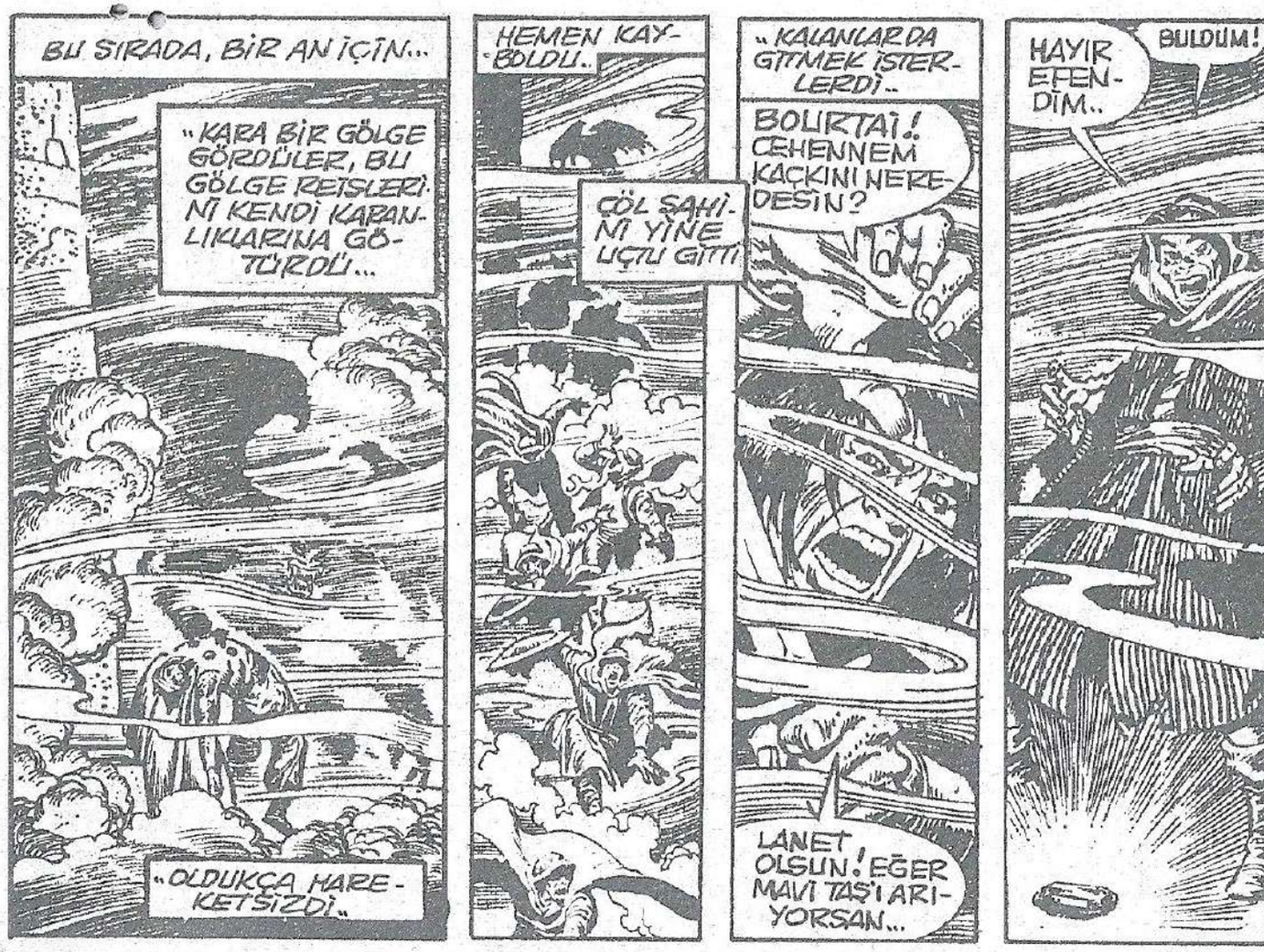
BU SIRADA, BİR AN İÇİN...
"KARA BİR GÖLGE GÖRDÜLER, BU GÖLGE REİSLERİNİ KENDİ KARANLIKLARINA GÖTÜRDÜ...
"OLDUKÇA HAREKETSİZDİ.
HEMEN KAYBOLDU..
ÇÖL ŞAHİNİ YİNE UÇTU GİTTİ
"KALANLAR DA GİTMEK İSTERLERDİ..
BOURTAİ! CEHENNEM KAÇKINI NEREDESİN?
LANET OLSUN! EĞER MAVİ TAŞ'I ARIYORSAN...
HAYIR EFENDİM..
BULDUM!

ARTIK BENİ BİR ŞEY DURDURAMAZ!
BOURTAİ!
GELİYORUM.. GE..GE...
:ARRHH!:
KİMMERYALIYI KENARA FIRLATAN EL...
"TAŞ KADAR SOĞUK VE SERTTİ!

CONAN HALA TİTRİYORDU... KENDİNDE DEĞİLDİ.. İBLİS KUM VE SİSİN İÇİNDE KAYBOLDU...

..ÇIĞLIKLAR SUSMUŞTU!

..BARBAR TİTREDİĞİNİ, VE KENDİSİNE VURAN TAŞ KADAR SERT PENÇEYİ HATIRLADI...

HARABELER ARTIK SESSİZDİ. YALNIZ RÜZGARIN SESLERİ GELİYORDU...

..VE KARA HAYALET ÇIKTIĞI KAPIDAN GERİ DÖNDÜĞÜNDE..

RÜZGAR ONUNLA KAYBOLDU..

..HAFIZADAN KAYBOLMAK İSTERCESİNE!

CONAN, GÜNEŞİN YENİDEN ORTALIĞI ISITMASIYLA BİRLİKTE KENDİNE GELDİĞİNDE OLANLAR GÜÇLÜKLE HATIRLADI VE..

NEREDEYSE, GÖRDÜĞÜ YARATIĞIN, KENDİ BARBAR HAYALİNDE CANLANDIRDIĞI BİR HAYALET OLDUĞUNA İNANACAKTI..

AMA, GÖRDÜĞÜ ŞEY ONU YAŞADIKLARINA İNANDIRMAYA YETTİ...

..İSKELETİN AVUCUNDA TAŞIN PIRILTILARI YANIP SÖNÜYORDU!

EVET, KARA ŞEHİR TAPINAĞINDA HERŞEY, HİÇBİR ŞEY OLMAMIŞ GİBİ YERİNİ YERİNİ

..KEMİK PARMAKLAR TAŞI SANKİ DAHA SIKI KAVRIYORLARDI...

YENİ İSKELETLERDE BİRİ KÜÇÜKTÜ...

..DİĞERİ, ZATEN ORADAYDI, AMA KAFATASININ SOL YANI BOYDAN BOYA YARILMIŞTI.. BÜTÜN KORKUNÇLUĞUYLA OTURUYORDU!.

..MAVİ TAŞA İKİ KİŞİ EL SÜRDÜ, İKİ KİŞİ ÖLDÜ..

..BURADA HİBORYA'LI GÖZYAŞLARI İÇİN YER YOKTU!.

CONAN GÖRDÜKLERİNİ TANRILARIN DÜNYASI İLE İNSANLARIN DÜNYASI ARASINDAKİ FARKLILIKLARI..

..UNUTMAYA-CAKTI. ELLERİ BOŞ DÖNDÜ.

..TAPINAĞIN DIŞINA ÇIKINCA DURDU... CİĞERLERİNİ SABAHIN TEMİZ HAVASIYLA DOLDURDU!!.

BU İYİ İŞTE!

HAYDUTLARIN GELDİKLERİ DEVELERDEN BİRİSİNİ BULABİLECEK KADAR TALİHLİYDİ.. CONAN AGRAPUR'DA İÇKİ İÇMEK İSTİYORDU..

..VE BİRGÜN SARHOŞ OLDUĞUNDA ÖLÜM KENTİ KARA ŞEHİR'DEN VE "MAVİ GÖZDEN" FISILDAYARAK SÖZ EDECEK, ORADA SAHİBİNİ BEKLEDİĞİNDEN.. AMA BU KİŞİ..

..KAYIR, HAYIR, CONAN..

..OLMAYACAKTI!

SON

ROY THOMAS and JOHN BUSCEMA * ERNIE CHUA * ARTIE SIMEK, LETTERER * BASED ON THE HERO CREATED BY
WRITER ARTIST INKER GLYNIS WEIN, COLORIST ROBERT E. HOWARD

HİRYANYA'LI ARMAĞANI

Developed by the Marvel Comics Group, a division of Cadence Industries Corporation, used with permission
Copyright © 1986 Alla Ray Kuykendall. All rights reserved.
Bu dizinin, Türkiye'de ve Türkçe konuşulan ülkelerde kitap ve dergi olarak yayın hakkı, Kesim Ajans aracılığıyla Alfa Yayıncılıkve Pazarlama Ltd. Şti.ne verilmiştir.

DAHA ÖNCE ASLA GÖRMEDİĞİNİZ ŞEYLER GÖRDÜ, YEDİ RENKTE BÜYÜCÜLER, VE ÇÖLDEKİ KARA TAPINAĞA..
..BEKÇİLİK EDEN İBLİSLER...

..HEPSİ GERİDE KALMIŞTI!

TURAN İMPARATORLUĞUNUN BAŞKENTİ, AGHRAPUR'DA KRAL O GÜNKÜ SÜVARİ BİRLİĞİNİ TEFTİŞİNDEN HİÇ HOŞNUT KALMAMIŞTI!!
ANCAK SARAY MUHAFIZLIĞI BİRLİĞİ İÇİN TARİM'DE EN SEÇME ASKERLER BUNLAR! SANIYORUM..
HEPSİ ÇÖPLÜK BUNLAR!

ELİNDEN GELENİ YAPTIĞINI BİLİYORUM NARİM-BEY.. HELE OĞLUM YEZDİGERD SON DOĞU SAVAŞLARININ KAYMAĞINI YERKEN.
GENE DE EFENDİNİZ HOŞNUT

SEVGİLİ AMYTİS SANIRIM KRAL YILDIZ SİZE BU SABAH PEK İLTİFAT ETMEYECEK?!
EĞER DİLİNİ TUTMAZSAN ASIL O ZAMAN BEN SANA GÖSTERİRİM FEYD-RAT

EVET, EVET, TAHMİN EDERİM Kİ...
İŞLERİ ÇOK.. AMA YİNE DE BENİ KORUYACAK GÜÇLÜ BİRİ BULUNSUN İSTERDİM!
BİRİSİ VAR EFEN-

..DEV GİBİ BİR BARBAR, ESRARENGİZ BİR KİMMERYALI!!

..ONU BİR GÖREVE YOLLAMIŞTIM, HENÜZ GERİ...

ERLİK'İN İBLİSLERİ!

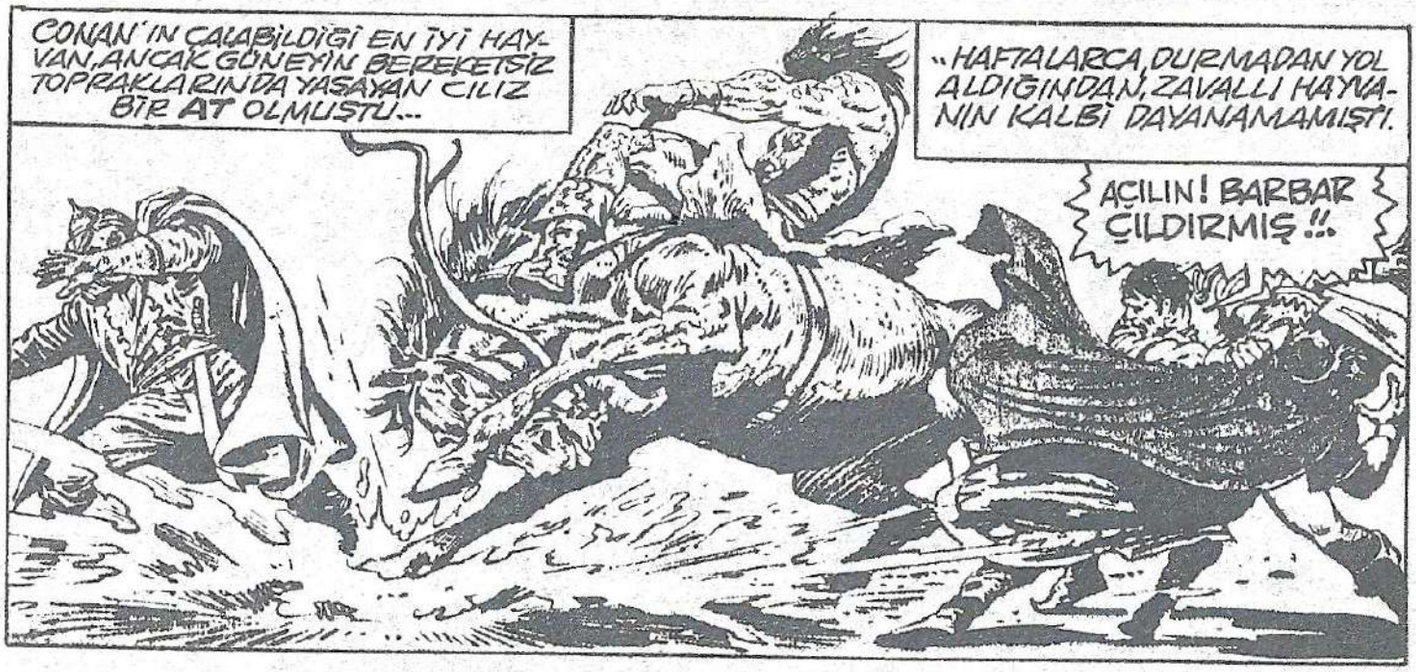
CONAN'IN ÇALABİLDİĞİ EN İYİ HAYVAN, ANCAK GÜNEYİN BEREKETSİZ TOPRAKLARINDA YAŞAYAN CILIZ BİR AT OLMUŞTU...
..HAFTALARCA, DURMADAN YOL ALDIĞINDAN, ZAVALLI HAYVANIN KALBİ DAYANAMAMIŞTI.
AÇILIN! BARBAR ÇILDIRMIŞ!!

ÇILDIRMADIM ÖZEL GÖREVLE YOLLADIĞINIZ KİŞİYİM. RAPOR HAZIR!
KÖPEK! KRALIMIZI ÖLDÜRECEKTİN..
SİZİN KRALINIZ! BEN YALNIZCA..

..EMRİNİZDE ÇALIŞIYORUM.. SİZE SÖYLEYECEKLERİM VAR..
VE.. CROM ADINA..
FENALAŞIYORUM!
*

ÖZÜR DİLERİM! BÖYLE BİR YABANCI GELSİN DE BİZE TARİM'DEN HABER GETİRSİN..

..DİLİNİ KESECEĞİM..BÖYLECE BİR DAHA..

HAYIR! BU ADAM ÇOK İRİ VE KUSH'LU BİR AYGIR KADAR DA KORKUSUZ!!

KİMSENİN DURDURAMAYACAĞI BİRİSİ..BENİM ÖZEL MUHAFIZIM OLMALI...

..TEMİZLENDİKTEN SONRA ONU SARAYA GÖTÜRÜN.

EMRE-DERSİNİZ!

TATLI AMYTİS, O VAHŞİYİ GÖRDÜĞÜNDE GÖZLERİN NASIL DA PARLADI..SÖYLECEKLERİ

..ÇOK ÖNEMLİ OLMALI !?!

FEYO-RATHA SENİ SON KEZ UYARIYORUM!!

..O BİR ADAM..İMPARATORA VERİLECEK NEMLİ..

..BİR MESAJI VAR ONU BENİM BÖLÜMÜME GÖTÜRÜN!

TABİ LEYDİ!

SEVGİLİM, AKİF'LERİN BİRLİKLERİNİ DENETLEMEM İÇİN, AYRILMAM GEREK..

KALBİM YANINDA OLACAK SEVGİLİ NARİM BEY!

DİKKATLİ OLUN!

ÖLEN ATI, O DEĞİL!

CONAN'IN DAHA SONRA BAŞINA GELENLERDEN PEK SÖZ EDİLMEZSE DE OLUR..ÖZELLİKLE HALA CEPHEDE SAVAŞANLARI..

..VE KARA SAÇLI KİMMERYALI...

..GÜNEŞİN SON IŞIKLARI İLE, VÜCUDUNDAKİ DOKUNUŞLARI HİSSEDİP UYANDI..

HİPEBORYA KÖPEKLERİ, DEFOLUN!!

CROM, NELER OLUYOR?

ÇOK GÜZEL SEVGİLİ KİMMERYALI!

..SHİİBA O KOLUNU HERHALDE BİR HAFTA KULLANAMAZ..

AMYTIS..?

SENİN İÇİN LEYDİ AMYTİS, BARBAR..

AMA NARİM BEY'İN KARISI DEĞİL SENİN LEYDİN..

NASILSIN?!

STİGYA'NIN ŞEYTANLARI BEYNİMDE OYNUYORLAR GİBİ..

UZAN SÖYLE BAKALIM AMYTİS

ATEŞİNİ SÖNDÜREBİLECEK Mİ?!

NARİM BEY.. ONA SÖYLEMEM GEREK..

GİTTİ.. İKİ HAFTALIĞINA!

GİTTİ Mİ DEDİN?!

GİTTİ!

İYİ ÖYLEYSE!

ALÇAK! NARIM-BEY BUNU ÖĞRENECEK OLURSA!
KİM SÖYLEYECEK? BENİ İLK GÖRDÜĞÜNDE GÖZLERİ IŞILDAYAN..
..SEN Mİ?! SANMAM! CARİYELERE GELİNCE...

..EMİNİM Kİ, EFENDİLERİN SIRLARINI ANLATTIKLARINDA BAŞLARINA GELECEKLERİ BİLİRLER.

LEYDİ'NİN ODASINDA GEÇEN ZAMAN MEYVELERİNİ VERDİ VE CONAN FORMUNDAN DÜŞTÜ!..
BİR OKU HEDEFİNE GÖNDEREBİLMEK HERKESİN HARCI DEĞİLDİ...
PÖH! OK ERKEĞE YAKIŞMAYAN BİR SİLAH!
BİR BARBAR ERKEKLERE YAKIŞAN SİLÂHI NEREDEN BİLECEK?!
EVET! BENİM İKİ KARIM DA BUNDAN DAHA İYİSİNİ YAPAR!!
"UYGAR İNSANLAR KABA DAVRANABİLİRLER ÇÜNKÜ KABALIK ETTİLERİNDE KAFALARININ YORULMAYACAĞINI BİLİRLER"
Robert E. HOWARD
"ANCAK, ÜSTLERİNE GENİŞ KARA BİR GÖLGE DÜŞTÜĞÜNDE...
"İKİ PATAVATSIZ TURANLI...
"BÖYLE GELENEKLE GÜVENMEMEK GEREKTİĞİNİ ÖĞRENDİLER!
KİMMERYA'DA KÖPEKLERİMİZİ DIŞARDA TUTARIZ!
"BÖYLECE EVLERİMİZE PİSLEMEZLER!

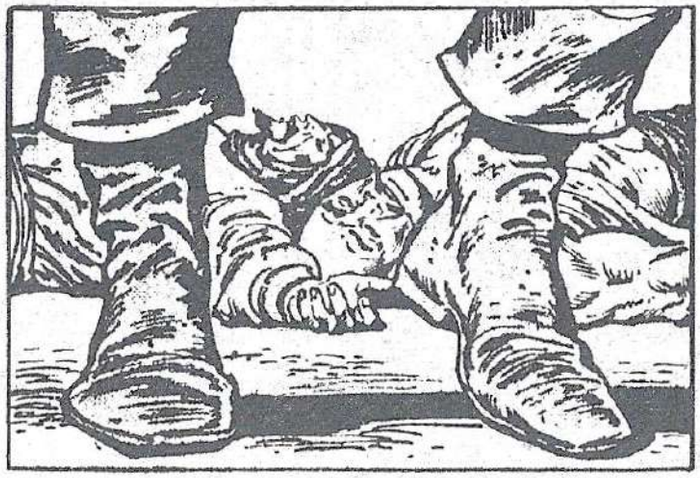

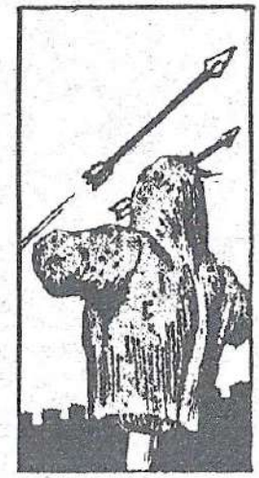

ERKEĞE
YAKIŞMIYOR DEDİM!

HEY YABANCI! NEDEN KEYPSİZSİN? MUTLU OLUNACAK BİR SABAH..

SEN VE NARİM-BEY BANA EŞLİK EDEBİLİRİZ İSTİYORUM.. O, VE GÜZEL..
..KARISI!
LEYDİ AMYTİSİ TANIYORSUN DEĞİL Mİ?
EVET!

ÖYLEYSE HEPİMİZ İYİ DOSTUZ! DOSTLAR DA..
BAZILARI SOYLU, BAZILARI BASİT DE OLSALAR İYİ HABERLERİ PAYLAŞMALAR..
İYİ HABERLER TARİM'DEN Mİ?

İŞTE BU!
TAŞ BİR HEYKEL! OLDUKÇA AĞIR OLMALI.. GÜZEL DEĞİL! ÜSTELİK BAŞSIZ.
AMA HAKKIMDA ANLATILANLARI DİNLE BARBAR..

OĞLUM YEZDİGERD VE ORDUSU VİLAYET GÖLÜNÜN ÖTESİNDEKİ HIRKANYAYI YILDIZ VE TURAN ADINA İSTİLA EDİYORLAR... BOŞUNA KARSI KOYMAYA ÇALIŞAN KENTLERDEN BİRİ.

..EMİNİM KİŞİMDİYE KADAR ADINI BİLE DUYMADIĞIN MAKKALET İDİ!!

BUGÜN ÖĞRENDİĞİME GÖRE BİRİ DE RAZADAN KENTİ KARŞI KOYMUŞ...

..AMAÇLARI TAPINAKLARINI KOKUMAK.. RAHİPLER DEĞERLİ NE VARSA GÖTÜRMÜŞLER!!

..BU HEYKEL'İN DIŞINDA! TAPINAĞIN EN İÇ BÖLÜMÜNDE BULUNMUŞ.

HEYKEL DEĞERLİYSE, NEDEN BIRAKMIŞLAR?

YEZDİGER'İN ORDULARI KENTİN KAPILARINI TUTMUŞLAR. BU ŞEY GÖTÜRMEK İÇİN AĞIR OLURDU...

..İSTELİK EMRİMDE OLDUĞUNU DA UNUTMA, BARBAR!

..BANA TARİM'İN EFENDİSİ DİYE HİTAP ET.

..SÖYLENDİĞİNE GÖRE BU GÖVDEYE AİT OLAN BAŞ, OĞLUMUN HENÜZ YENİLGİYE UĞRATTIĞI DİMORZA KENTİNDEYMİŞ.

..BAŞI DA ALDIĞIMDA BÜTÜN HIRKANYA GÜCÜNÜ YILDIZ'IN ELİNDE OLDUĞUNU ÖĞRENECEK.

GİDELİM AMYTİS, YAPMAMIZ GEREKEK ÇOK ŞEY VAR! YOKSA...

..BAŞKA PLANIN MI VAR?

HAYIR EFENDİM.

O ANDA NARİM-BEYİN KARA GÖZLERİ İLE KARŞILAŞAN CONAN, BİR AN İÇİN DE OLSA KOLAYCA NEFRET'E DÖNÜŞEBİLECEK...

..BİR KUŞKU PIRIL-

MÜJDE !

ALFA YAYINLARI'nın OKUYUCULARINA YENİ HİZMETİ

ALFA MARKET

HIZMETINIZDE

Sevgili okuyucular,

Gönderdiğiniz mektuplar, ettiğiniz telefonlar ve bizzat merkezimize gelerek dile getirdiğiniz "Eksik sayılarınızın tamamlanması ve elinizde olmayan diğer yayınlarımızı alma" isteğinizle ilgili olarak, sizlerden gelen yoğun istek üzerine merkezimizdeki "ALFA MARKETİ"i yeniden hizmetinize açtık.

"ALFA MARKET"te, daha önce olduğu gibi yine bütün yayınlarımız hepsi bir arada sergilenecek. İsteyen okuyucularımız doğrudan buraya gelerek istedikleri kitapları, ya da eksik sayıları bakıp seçerek alabilecekler.

POSTA ÇEKİ İLE DE İSTEKTE BULUNABİLİRSİNİZ

Eksik sayılarını tamamlamak ve diğer yayınlarımız almak için "ALFA MARKET"e gelemeyecek okurlarımız, buradan 'Posta Çeki' ile istekte bulunabilirler.

"ALFA MARKET"ten 'Posta Çeki' ile istekte bulunacak okurlarımız, postanelerden alacakları Posta Çeki kağıdının arkasındaki 'Göndericinin Alıcıya Notu' bölümüne istedikleri kitapları yazıp bunların tutarının 122327 numaralı Posta Çeki hesabımıza yatırmaları yeterlidir. Bu arada yatırılan posta çekinin bir fotokopisini bize gönderirseniz istekleriniz posta havalesi beklenmeden hemen gönderilecektir. Posta Çeki ile istekte bulunacak okurlarımız bu işlem için ne posta havale ücreti ne de paket gönderi parası ödemeyecekler. Böylece ek bir harcama yapmadan istedikleri yayınları alabilecekler.

SİZLERİ ALFA MARKET'E BEKLİYORUZ

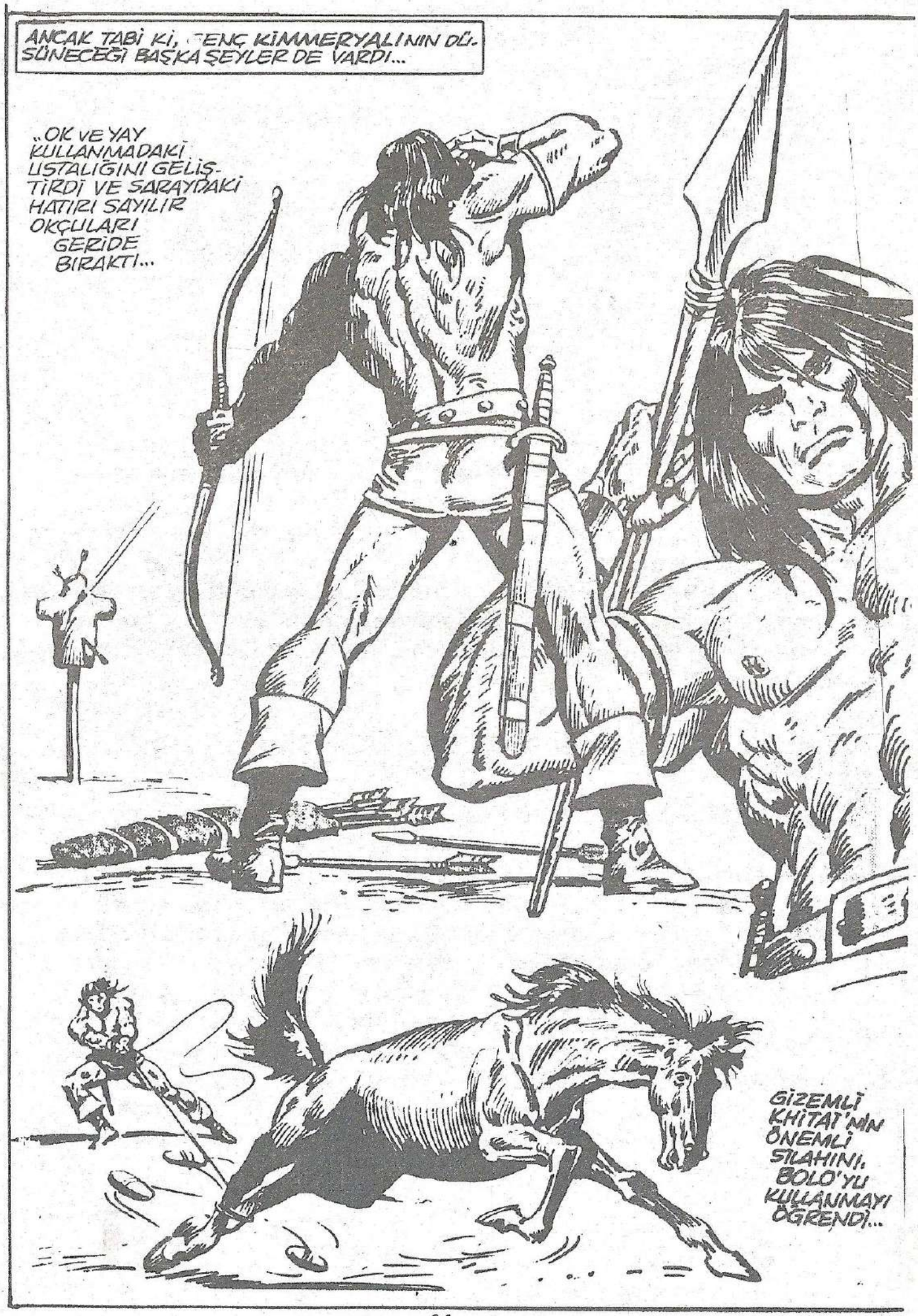
ANCAK TABİ Kİ, GENÇ KİMMERYALI'NIN DÜŞÜNECEĞİ BAŞKA ŞEYLER DE VARDI...
..OK VE YAY KULLANMADAKİ USTALIĞINI GELİŞTİRDİ VE SARAYDAKİ HATIRI SAYILIR OKÇULARI GERİDE BIRAKTI...
GİZEMLİ KHİTAİ'NIN ÖNEMLİ SILAHINI, BOLO'YU KULLANMAYI ÖĞRENDİ...

..MIZRAĞI İLK KEZ ŞİMDİ ÇOK UZAKLARDA KALMIŞ OLAN ANAYURDUNDA KULLANMIŞTI...
..AT SIRTINDA, HİÇ BİR İNSANDAN KORKUSU KALMAYACAK KADAR İYİ SAVAŞMAYI ÖĞRENDİ...
PEK ÇOK ADAMA, KALDIRAMAYACAK KADAR AĞIR GELEN BALTALARI FIRLATMAYA BAŞLADI...
AGHRAPUR BARAKALARINDAKİ DUŞLARDA HER ZAMAN SOĞUK SU BULABİLMEK DE BİR NİMETTİ..

VE SONRA YUMUŞAK, TATLI BİR GECE BASTIĞINDA...
AMYTIS...?
HSST.. AMYTİS!
CARİYEN HABER VERİNCE, GELDİM!
..BAHÇEDE BULUŞACAĞIMIZI SÖYLEDİ!
İSTEDİĞİN BEN İSEM BIRAZ LÜGRAŞMAYA DEĞMEZ Mİ?
KİMMERYALILARIN TIRMANICI OLDUKLARINI DUYDUM
EVET!

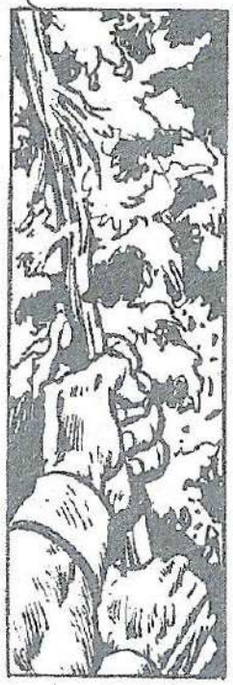

KORKAK DEĞİLİM, APTAL DA DEĞİLİM! AMA..
..NARİM-BEY BİZİ GÖRECEK OLURSA?!
ALDIRMA. UYANAMAYACAK KADA DERİN UYUYOR! GEL..

..SARIL, ÖP BENİ!

GİTMEDEN ÖNCE, SANA ÖĞRENDİĞİM BİR ŞEYİ SÖYLERSEM İYİ OLACAK...
SENCE, BENİM İŞİM NE OLACAK?
DİMORZ KENTİ DÜŞMÜŞ.. YARIN KRALA GANİMETLERİ GELECEK VE BİR TÖREN OLACAK!..

ŞEY.. YEZDİGERD'İN DÖNECEĞİNİ DUYDUĞUNDA GÖZLERİNDE BİR ÜRPERTİ GÖRÜR GİBİ OLDUM.. DÖNÜŞÜNDEN KORKUYOR GİBİSİN, NEDEN?
NE ZAMAN BURADA OLACAK, YARIN MI DEDİN?!

SANMIYORUM! YILDIZ ÖLDÜĞÜNDE, YALNIZ KRAL DEĞİL, İMPARATOR OLMAYI İSTEYECEK! DOĞUYU ATEŞE VERMEYE DEVAM EDECEK!
TELAŞA GEREK YOK!

HEY ORADAKİ, KIPIRDAMA!
GECE DEVRİYESİYİZ. SİZ KİMSİNİZ?

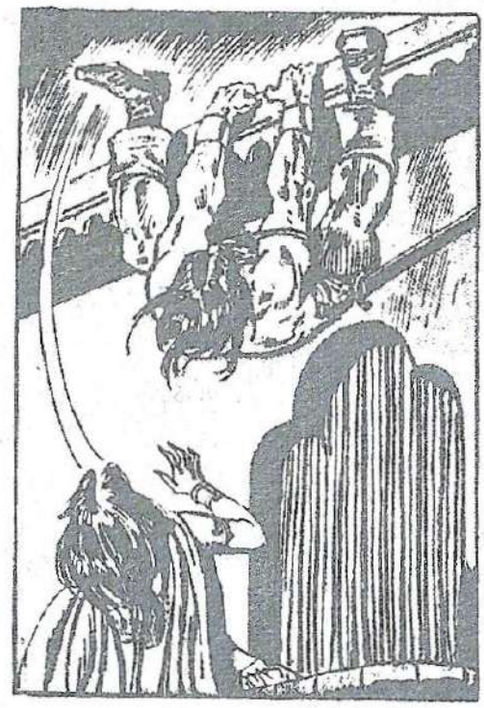

LEYDİ AMYTİS.. BAĞIŞLAYIN..
BİR ERKEK SESİ DUYDUK GİBİ.. KABA VE KALIN!
YANILMIŞSINIZ! ŞİMDİ..
NARİM BEYİ UYANDIRMA-

..VE KALIN SESİN GERÇEKTE NASIL OLDUĞUNU ÖĞRENİN.

CONAN, SEVGİLİSİNDEN AYRILDIĞINDA, GÖLGELERE SIĞINARAK UZAKLAŞTI!..

ERTESİ SABAH, KRAL YILDIZ, ÖNCÜLERİ BEKLİYORDU VE MUHAFIZI CONAN DA..

..UYKUSUZ OLDUĞUNDAN HIRÇIN, GÜNEŞİN ALTINDA HAZIR OL DURMAKTA OLDUĞU İÇİN KIZGIN, KIYAFETLERİN İÇİNDE GİYİMLİ BİR AYI GİBİYDİ...

ANCAK, TABİİ Kİ KİMSE ONA GÜLEMİYORDU!!

SONUNDA BİRLİKLER GÖRÜNDÜ..

ÖLÜMDEN VE DOĞUDAN GELENLER...

ONLARI KRAL, VE GERİDE KALMIŞ MEYHANE KUŞLARI KARŞILADI...

AMA AMYTİS'İN GÖZLERİ CONANDAN SONRA...

..UZUN, ZAYIF GÖRÜNÜMLÜ RAHİP GİYSİLİ OLAN BİR ADAMA TAKILDI!..

O DİKKATLE TAŞIDIĞI ŞEYE...

TRAMPETLER KALABALIĞI SUSTURDU.. ARDINDAN...

BEKLEDİĞİM GELDİ! RAZADAN'dan GELEN TAŞ HEYKELİN BAŞI!!

YENİ HALKINIZ DİMOR'dan SİZE BİR ARMAĞAN.

KULUNUZ RAHİP DE ORA-

HARİKA! BAŞI GÖVDEYE OTURTTUĞUMDA, DÜNYA EN BÜYÜK İMPARATORUN KİM OLDUĞUNU ÖĞRENECEK!

YARDIM EDİM!

HAYIR!!

PEKALA. BELKİ BİRAZ...

LIYDU! BU LANET OLASI ŞEY SANKİ BÜYÜLÜ BİR ŞEYE BENZEDİ!?
SAÇMALIYORSUN TORHAN! BU HEYKEL İKİ KENTİ YENDİĞİNİ SİMGELİYOR! YEZDİGERD'İN ASKERİ BAŞARISI.
VE TABİ SİZİN GÜCÜNÜZÜ KRALIM...
BİLİYORUM VELUR!

İKİ PARÇA, BİRBİRLERİNDEN HİÇ AYRILMAMIŞLAR GİBİ İYİ OTURDU! ARALARINDAKI ARALIK KAPANIYOR..
AMA NEDEN İLERİ GERİ SALLANIYOR SANKİ?!

EVET, EFENDİM KIPIRDIYOR!
ERLİK'İN ÇANLARI..! YAŞIYOR, YAŞIYOR!
İRİ PARMAKLAR SESSİZCE KALKTI UZANDI..

VE ÖNÜNDEKİ ADAMLARA YÖNELDİ...
ÖYLE Kİ, SANKİ ORADAKİLERİN TÜMÜ ÖLECEKLERİNİ HİSSETTİLER..
VELUR, ŞU CANAVARI ÖLDÜR!
NAHAREN'Lİ VELUR YİRMİ YAŞINDA SARAY MUHAFIZIYDI VE TERFİ ETMEYİ ÜMİT EDİYORDU...
PEKİ!

ŞİMDİ İSE TAŞTAN İRİ BİR ELLE KIRILDI...

..ÇATIR DAD EZİLDİ VE DEVRİLDİ...
..TÜMÜYLE YOK OLMUŞTU!

NARİM-BEY BELKİ DE DAHA ŞANSLIYDI!?
EL ONU YALNIZCA SIYIRDI VE SAF DIŞI BIRAKTI...

BU SESSİZ, ÖLDÜRÜCÜ DEV, SOYLULARA VE DİĞERLERİNE BU İŞİN SONUNUN...
"ÖLÜM OLACAĞIN GÖSTERDİ!
"KARA SAÇLI BARBAR DA KAVGAYA KATILDIĞINDA...

"TAŞIN KILIÇTAN GÜÇLÜ OLDUĞUNU ÖĞRENDİ!

"VE UÇUŞAN GÖVDELERLE UZAKLARA FIRLATILDI..!!

RAHİP, ACIDAN KASKATI GİBİYDİ SIMSIKI KAPANMIŞ YUMRUĞU İLE...

SANKİ BAŞKA ELLERLE SAVAŞIYORDU...
"YA YILDIZ?
"O DA TEHLİKEYİ ANLAMIŞTI...
HAYATINI KORUMASINI İSTEDİĞİ BİRİ TARAFINDAN GÖNDERİLMİŞTİ BU TEHLİKE.

BİR SABAH UYANDIĞINDA KAPIDA ONUN KARA GÖZLERİNİ GÖRECEKTİ...
KRALLIĞININ PEŞİNDE OLACAKTI...
YERE DÜŞMÜŞ BİR BALTA, YENİDEN GÜÇLÜ PARMAKLAR TARAFINDAN KAVRANDI...
BALTA ETKİLİYDİ VE O CANSIZ CANSIZ SEYİN GÖVDESİNDEN PARÇALAR KOPARDI...
CONAN YENİDEN VURDU, VURDU...
KRAL VE CONAN GÜNEŞİN ISITTIĞI PARMAKLIKLARA GELDİKLERİNDE...
.. BALTA DA KIRILMAYA BAŞLADI...
SONUNDA CONAN KURTULUŞ ÇARESİ ARAŞTIRIRKEN...
..HİRKANYALI RAHİBİN ELİNDEKİ İŞARETLİ TAŞI GÖRDÜ...
ANLAMINI BİLİYORDU
AMA BİRDEN İRİ PENÇELER ONU KAVRADI VE KALDIRDI...
"VE BİR SİLAH OLARAK KULLANMAYA BAŞLADI!.
KRALIN HAYATINI SONA ERDİRECEK BİR SİLAH...

TAA Ki...

TAA Ki...

CONAN AKLINDAN GEÇENI YAPTI...
HAFTALAR SÜREN SIKI ÇALIŞMASININ SONUCUNU...

ŞU KISA ZAMANDA GÖRDÜ!

RAHİBİN YERE YIKILDIĞI ANDA...
BİR TAŞ GRANİT OMUZ-

„BAŞ DÜŞTÜKTEN SONRA GÖVDE AYAKTA DURAMADI...

SONRA DA..TAM BİR DEHŞET VE

TELAŞLI BİR SES BAĞIRDI!
CONAN, SEN...
YAŞIYORUM... YAŞIYORUM!

BENCE, BENDEN ÖNCE YARALI NARİM-BEYE İLGİ GÖSTERMEMEKLE HATA EDİYORSUN..
BİZE PEK DE İYİ GÖZLE BAKMIYOR!
OHHH--!

BU SIRADA, TURAN'IN HAKİMİ YAVAŞ, YAVAŞ OLANI BİTENİ ANLAMAYA BAŞLIYORDU...
AZ DAHA ÖLÜYORDUM..
OĞLUM VE ORDUSU TARAFINDAN YOLLANAN BİR ŞEYLE.

YEZDİGERD BUNU BİLMEMELİ.. TABİİ.. YOKSA TAHMİN ETTİ Mİ?! BU ŞEYİN CANLANACAĞINI.. ÖYLE OLSA YOLLAMAZDI..
YOLLAR MIYDI?
CONAN BİRŞEY SÖYLEMEDİ...

Sonra,
EĞER İZİN VERİRSENİZ..
BİZİ KURTARAN CONAN OLDU! BÖYLE BİRİNE İHTİYACIM VAR KUZEYE GİTMELİ..
TRİBES DAĞLARINDA YENİDEN AYAKLANMA BAŞLADI!!
PEKİ! İSTEDİĞİN OLSUN.

BANA GELİNCE DÜŞÜNMELİYİM!

..BU GÜNDEN İTİBAREN ARTIK ÇOK İLERİSİNİ DÜŞÜNMELİYİM!!

..ONA SÖYLEDİĞİNİ YAPABİLİRSİN

Developed by the Marvel Comics Group, a division of Cadence Industries Corporation, used with permission
Copyright © 1986 Alla Ray Kuykendall. All rights reserved.
Bu dizinin Türkiye'de ve Türkçe konuşulan illerde kitap ve dergi olarak yayın hakkı, Kasım Ajans aracılığıyla

ROTATH ÖLÜMDEN KORKUYORDU...SON BİR VAHŞİ ÇABAYLA, BİR İSİM HAYKIRDI! DAHA ÖNCE BU SÖZÜ AĞZINA ALMAYA...

..KENDİSİ BİLE CESARET EDEMEMİŞTİ!

VE SONUNDA GÜLÜMSEDİ... ÖLDÜ!

YILLAR YÜZYILLARI İZLEDİ.. YEŞİL OKYANUSLAR YÜKSELDİLER SÖYLENMESİ KORKUNÇ BİR ŞİİR YAZDILAR... İNSANLAR YAZIN SICAĞINA TANIK OLDULAR, YERYÜZÜNDEKİ PEK ÇOK DAĞ BATTI, YENİ DAĞLAR, YENİ ADALAR ORTAYA ÇIKTI.. BUNLARDAN BİRİN DE DE RUHLARIN GEZİNDİĞİ GÖLGELİ BİR TAPINAK VARDI

SONRA BİR GÜN..

..KAYBOLMUŞ TOPRAKLARDAN GELEN BİRİ, SİSLE ÖRTÜLÜ TEPEYE ULAŞINCA ŞAŞIRDI...

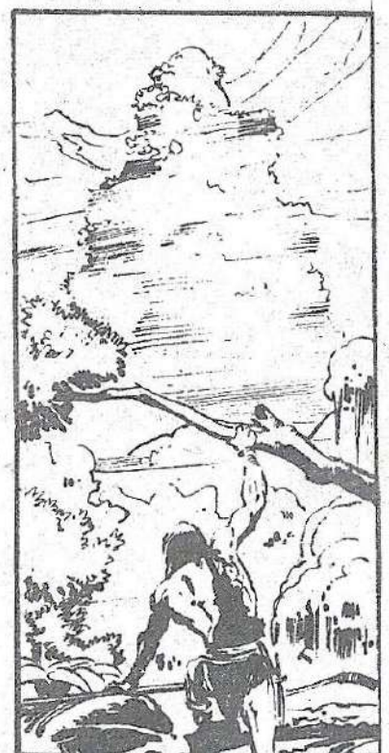

SAMUR SANDALETLİ AYAKLARINA BULAŞTI, AMA YİNE DE TIRMANDI...

..VE BİR ZAMANLAR DALGALARIN YALADIĞI TAŞLAR ÜZERİNDE DURDU...

BİR AN ÜRPERDİ! BURAYA GELEN İLK İNSAN OLDUĞUNU ANLAMIŞTI...

BU DAĞ ADAMI KORKARAK...

..TAHTINDA OTURAN, BOZULMAYA YÜZ TUTMUŞ BİR PUT GÖRDÜ. ÇATLAMIŞ SÜTUNLAR ZAMANA KARŞI DAYANARAK AYAKTA KALABİLMİŞ. KITALARIN BATIP ÇIKMASINA TANIK OLMUŞLARDI

AMA EN FAZLA, DAĞLININ GÖZLERİ BASAMAKLARIN ÜZERİNDE YIĞILIP KALMIŞ OLAN ŞEYE TAKILMIŞTI.

BİR İNSAN İSKELETİ...

..KEMİKLERİ SOM ALTIN GİBİ PARLIYORDU...

DAĞLI'NIN KABİLESİ AGRAPUR'A KARŞI BAŞ KALDIRMIŞTI, VE ALTIN ONLARA KENDİLERİNE SEMPATİ BESLEYEN HIRKANALILARDAN..

SİLAH ALMALARINI SAĞLAYACAKTI...

..KORKUSUZCA YAKLAŞTI VE...

..ALTIN KAFATASINA DOKUNDUĞUNDA...

ANİ, KORKUNÇ BİR ÇIĞLIK SESSİZLİĞİ YIRTTI...SANKİ ETİ KEMİKTEN AYIRIYORLARMIŞÇASINA. YENİ BİR YAŞAM ESKİSİYLE DEĞİŞTİRİLDİ.. SONRA DA...

..ADSIZ TANRILARIN TAPINAĞINDA YİNE HER ŞEY SESSİZLİĞE BÜRÜNDÜ...

O KORKUNÇ OLAYIN ÜZERİNDEN AYLAR GEÇMİŞTİ... TURANLI DAĞLI KAVİMLERİ'NİN İSYANLARI BASTIRILMIŞTI... BU SIRADA DA TURAN PRENSİ YEZDİGERD İNLAND DENİZİNİN ÖTESİNDEKİ HİRKANYA'YI FETHETMEKLE MEŞGULDU... ANCAK KRAL YILDIZ'I İLGİLENDİREN..

..BAŞKA SORUNLAR DA VARDI! BUNUN İÇİN DE AGHRAPUR'LU EN SEÇME BİRLİĞİNİ EN SERT RÜZGARLARIN ESTİĞİ ESRARENGİZ KUZEY BÖLGESİNE YOLLAMIŞTI...

ALTIN KAFATASININ LÂNETİ

KAPTAN, BU İŞİ SEVMEDİM!

..BU DAĞ KÖPEKLERİYLE AYLAR ÖNCE ÇARPIŞTIM VE ÖLÜMDEN ZOR KURTULDUM!

BİR GEÇİDİ BOŞ BIRAKMALARI PEK ADETLERİ DEĞİL

GÖZCÜLER ÇIKARMALIYIZ.. HEMEN!

SAÇMA! SEN İYİ BİR SAVAŞÇISIN.. AMA TÜM BARBARLAR GİBİ FAZLA BATIL İNANÇLISIN...

AKLI BAŞINDA HİÇ BİR DAĞLI BÖYLE BİR TURAN BİRLİĞİNE SALDIRMAYA CESARET EDEMEZ!

AAIEE
KISA KES KAPTAN VE HEMEN..
KILICINA SARIL!
"BAŞIMIZ DERTTE!

İSTİLACILARI ÖLDÜRÜN, ÖLDÜRÜN!

ANİDEN KAYALIKLAR SANKİ CANLANDI...
"VE HERBİRİNİN ARDINDAN BİR DAĞLI FIRLADI...
SONUNDA KAPTAN KİRİBOR NEDEN DAHA ÖNCE BURAYA GELEN BİRLİĞİN AGHRAPUR'A HABER BİLDİREMEDİĞİNİ ANLAMIŞTI...

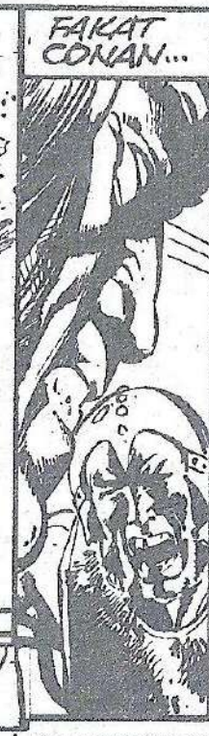
FAKAT CONAN...

"TAM BU ANIN ADAMIYDI!..

"İZERİNE GELENLERİ SAFDIŞI BIRAKIRKEN, ONLARIN...
"VAHŞİLİKLERİ VE KENDİLERİNE GÜVENLERİNE HAYRAN KALDI!..
ÖTE YANDAN GEÇEN YIL GİYDİKLERİ KÜRKLERİN YERİNE, ÇELİK ZIRHLAR TAŞIMALARINA ÇOK ŞAŞTI...

SAVAŞ DA AŞK KADAR GÜÇTÜ; BİRİSİ KAHRAMAN OLMAK İÇİN BİRİNİ ÖLDÜRECEKTİ.. ŞİMDİ, O YALNIZCA BİR KATİL DEĞİLDİ...
..BİR CANIYDI!

ANCAK SAVAŞ, ACIMASIZDI DA...

KÖR TALİHİN..

..BİR CİLVESİ! BİR İNSANIN ELİNDE ÇIKMA..
KARA JUMA'YA TEŞEKKÜR ETME KİMMERYALI!
HEPİMİZ KARDEŞ DEĞİLMİYİZ?
..EŞİT DEĞİLMİYİZ?!

..KAPTANINIZIN NASIL DÖVÜŞTÜĞÜNE BAKIN! ONDAN DAHA AZ GAYRET Mİ GÖSTERECEKSİNİZ?!
ONLARA GÖSTERELİM

BAŞKA BİR GARİPLİK: O ANDA BİR ADAM ÖLÜMLE YAŞAM ARASINDA O DEĞERLİ ANDA DURUYOR OLABİLİRDİ...

..BUNDAN SONRA VAHŞİLERİN ESİRİ OLABİLİRDİ...VE BUNDAN SONRA...

..ARTIK UĞRUNA SAVAŞTIĞI SEYİN ANLAMI KALMAMIŞTI...

KAPTANLARININ ÖLMESİYLE TURANLILAR DAGILDI VE HERBİRİ KANA SUSAMIŞ DAGLILARIN ELİNE DÜŞTÜ...

..TÂ Kİ CONAN DA KUDURMUŞ KURT SÜRÜSÜNÜN ORTASINDA YALNIZ KALANA KADAR...

..BİR AN İÇİN..

..KAÇMAYI DENEDİ..

..VE BİR AN İÇİN...

BAŞARDI DA...

AMA TEHLİKE HER YÖNDEN GELEBİLİRDİ...

..ANİDEN YARALANAN HAYVAN ÜZERİNDEKİ BARBAR'I FIRLATTI...

CONAN, DOGRULMAYA ÇALIŞTI..

..VE YARDIM GÖRDÜ!

SICAK BİR YAKINLIK.

..SICAK BİR SES!

SENİ BIRAKIP GİDEMEZDİM KİMMERYALI! SAĞ KALABİLDİK..

YALNIZ BİZ Mİ?

EVET! KAÇAMAYAN BİZLERİZ!!

VE NE YAPTIKLARINI ANLAYAMAZSAM, CROM CANIMI ALSIN!!

SAVAŞ BAŞLIĞI...

..CONAN'IN KAFATASINI DAGILMAKTAN KURTARDI.. AYILDIGINDA SÜPHESİZ

AMA KENDİNE GELDİĞİNDE ÇOK UZAKTA OLABİLİRDİ...

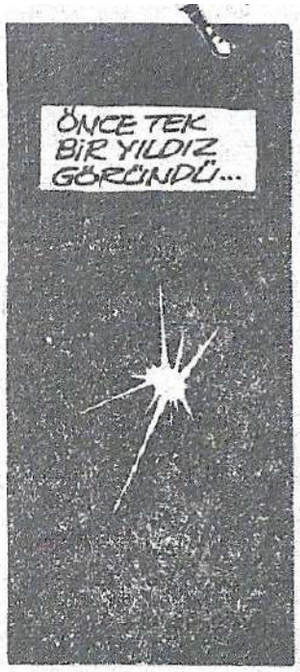
ÖNCE TEK BİR YILDIZ GÖRÜNDÜ...

..SONRA BAŞKA BİR YILDIZ..VE BİR BAŞKASI...
SONRA HAREKETLİ HALKALAR GÖRÜNDÜ..
..GİDEREK BÜYÜDÜLER TÂ Kİ...

..BİR ŞEYE BENZEYENE KADAR. BİR ADAM...

SONUNDA UYANDIN HA? İYİ!!

BİZ HAREKET ETMEDEN ÖNCE UYANMASAYDIN, SENİ TAŞIMAM GEREKECEKTİ!
BİZİM KİLERİ ÖLDÜRÜLER Mİ?
EVET! BİZİ KÖLE İŞİ İÇİN AYIRDILAR..CÜSSEMİZDEN ÖTÜRÜ...
GÜNEŞ VADİSİNE ULAŞINCAYA KADAR SESİNİZİ KESİN KÖPEKLER!
TAMAM DAĞLILAR HAREKET ZAMANI GELDİ!
KÖR ÇAKALLAR ÖLÜLERİMİZİN TANIKLARI OLSUN!

..GRİ KURTLAR DA YARALILARLA İLGİLENSİN!

KONUŞMAK YASAKTI. AMA HERŞEYE RAĞMEN BU DA BİR ŞEYDİ... ÇÜNKÜ BEYAZ ADAMLAR SİYAHLARI, VE SİYAHLAR DA BEYAZLARI ŞÜPHEYLE İZLİYORLARDI.. BU YENİ BİR OLAY DEĞİLDİ...
BUNDAN

MERHAMETOLURDU. HİÇ KONUŞMADAN KARA DEV SOĞUKTAN TİTREDİ...

YALNIZCA ARANIN ÜZERİNDEK İNCE TÜLLER İÇİNDE TİTREDİ..DAHA ÖNCE DE İKİ TURAN'LI BU YÜZDEN ÖLMÜŞTÜ.
PRENSES YOLUNDA..

YEZDİGERD'İN KÜÇÜK KARDEŞİ, KRAL YILDIZ'IN BÜYÜK KIZI VE AYRICA, KUZEYDEKİ KUTSAL TARİM MANASTIRININ BAŞARILI BİR ÖĞRENCİSİYDİ...

CONAN'IN TÜYLERİ ÜRPERDİ.. BU YALNIZCA YABANCISI OLDUĞU SICAKTAN DEĞİLDİ, AYRICA YAKLAŞMAKTA OLAN BİR TEHLİKEYİ SEZMİŞTİ... SESSİZ KELİMELER.. FISILTI GİBİ.. GÖRDÜKLERİMİZDEN DAHA ÇOK ŞEY KAPSIYORDU...

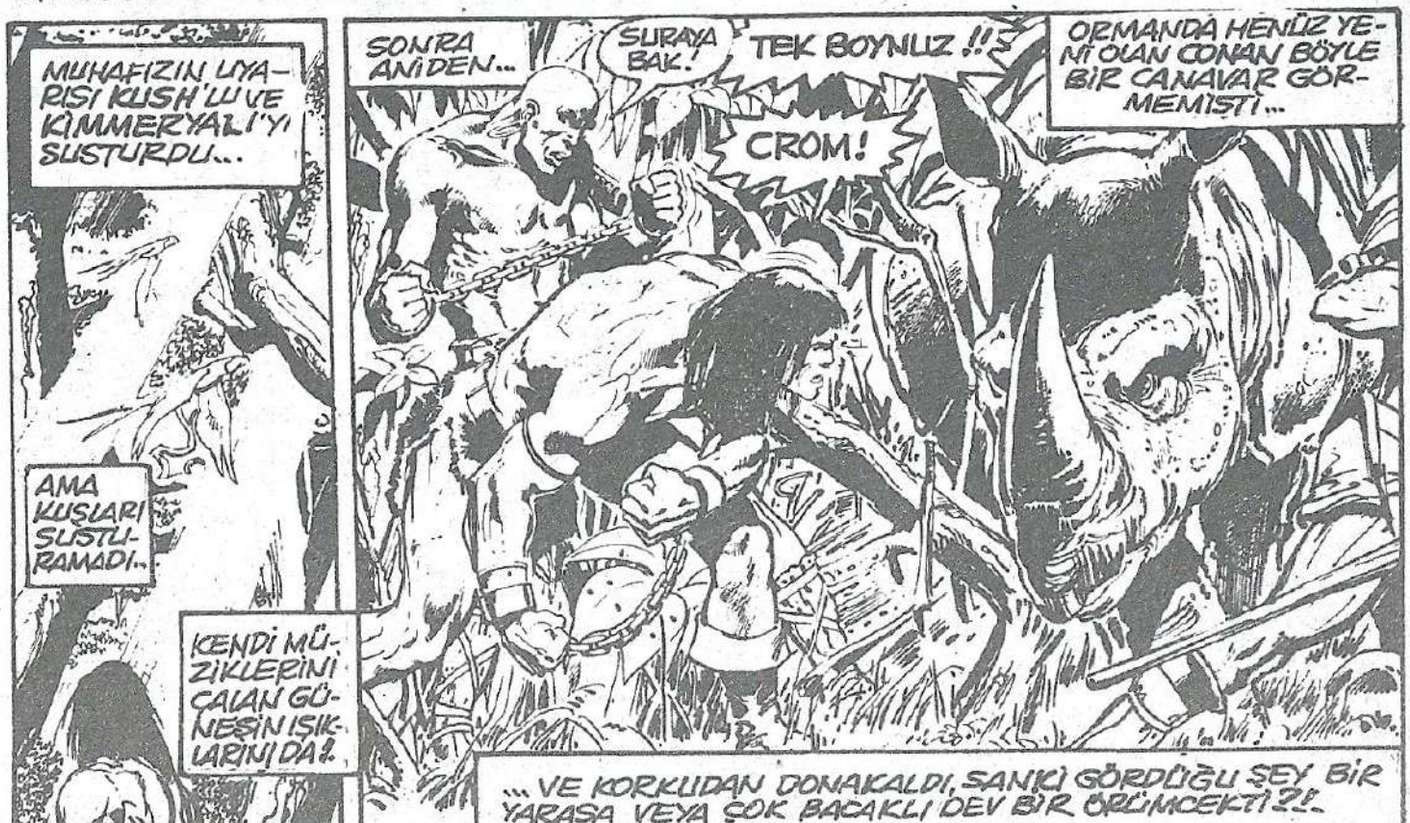

AMA CONAN ŞANSLIYDI...

JUMA DAHA UYANIKTI.

SEN KOCA BİR APTALSIN BEYAZ ADAM!

..BU CANAVARIN GÖZLERİ GÖRMÜYOR. FARKINDA DEĞİL!

KORKARIM KİSENİN GÖZLERİN DE ONUNKİLER GİBİ...

NE OLDU.. GÖZLERİ Mİ AÇILDI?!

CONAN'I ŞAŞIRTAN SADECE TEK BOYNUZLU DEĞİLDİ...

..DAHA BÜYÜK SÜRÜNGENE BENZEYEN BİR CANAVARDI.. ANİDEN ORTAYA ÇIKMIŞTI..

..VE HER CANLININ DİĞER BİR YARATIĞA YEM OLACAĞINI YENİDEN GÖSTERDİ...

DERKETA'NIN ELMALARI! BU NASIL BİR CANAVAR?!

O KADAR YÜREKLİYDİN HANİ KUSH'LU ŞİMDİ SEN DE ŞAŞIRDIN!

BENİ KURTARDIN, SAĞ OL!

SUSUN!

BİR SÜRE SONRA, KONVOY KENTİN ORTASINDA..

..ESKİ VE GÜMÜSİ BİR KULENİN ÖNÜNDE DURDU!

İŞKENCE GÖRMÜŞ BİR TUTSAKTAN BÖYLE BİR YERİ DUYMUŞTUM!

DAĞ ADAMLARINA YENİ BİR LİDERİN GELDİĞİNDEN SÖZ EDİYORLARDI, ONLARI UYGARLAŞTIRMIŞ.

VE KULELİ BİR KENTE GETİRMİŞ.. YERİNİ SANKİ ÖNCEDEN BİLİYOR GİBİYMİŞ!..

GERÇEK PAYI OLDUKÇA FAZLA GÖRÜNÜYOR SÖYLETİLERDEN ÇOK FARKLI!

ANCAK, KULENİN BELLİ BİR KAPISI GÖRÜLÜYOR.

BU İÇİ BOŞ BİRŞEY OLMALI!

ÖYLE Mİ, KÖPEK?!

ÖYLEYSE, IŞILDAYAN KÜREYE GİRİN, NE OLACAĞINI GÖRÜN..

BUNU ÖDEYECEKSİNİZ! EFENDİM YILDIZ SİZE...

YAVAŞ OLUN PENSES.. SİZ NARİNSİNİZ, OYSA BU DAĞLILAR ÇOK KABA!

SAKİN OLUN VE İÇERİ GİRİN..

BU KUTSAL KULENİN BİR AMACI OLMALI!?

ZAMAN OLSAYDI, ESİR DÜŞMÜŞ BU ÜÇLÜ, KULENİN TARİHİNİ OKUYUP HAYRANLIK DUYACAKLARDI, ÇÜNKÜ O ZAMAN TURAN DIŞI BÖLGELER TAMAMEN VAHŞİYDİ...

..AMA ZAMAN YOKTU, BÖYLECE..

SANA, VUCUDUMA EL SÜRMEDİĞİN İÇİN TEŞEKKÜR EDERİM KİMMERYALI!

SEN İSTEMEDEN SÜRMEM.

CONAN.. BİRİSİ HİÇ DE SENİ GİBİ DÜŞÜNMÜYOR!

CROM!

SKREEE SKREEEE

O BİRİSİ, İNSANCA BABU'NUN BERABERLİĞİNDEN OLMUŞ GİBİYDİ. KİMSE BAŞKA TÜRLÜ DÜŞÜNEMEZDİ...

İYİ EĞİTİLMİŞ BİR KÖPEK GİBİ, EFENDİSİNİN ÖNÜNE VARDIĞINDA SUSTU!

UZAK DUR APTAL! O BANA..

EMANET!

ONU AGHRAPUR'A GÖTÜRECEĞİM!

SUS BARBAR! SESİN BANA ESKİLERDE KALAN BİR VAHŞİYİ HATIRLATIYOR.. NEFRETLE HATIRLAMAM İÇİN YETERİNCE NEDENİ OLAN BİRİ!

BU NEDENLERLE HİÇ BİRİNİZ BU KULEDEN AYRILAMAYACAKSINIZ!

ANCAK PENSES YOLUNDA BANA TURAN TACINI KAZANDIRMA ŞANSINI VERECEK.. ÖNCE KARIM OLACAK!

SONRA DA ALTIN BAŞLI OĞLUMUN ANNESİ!!

..DUDAKLARINDAN İNSAN SESİNE BENZER BİR SES ÇIKTI..KILLI ADELELER KASILDI.! SONRA BİR SIÇRAMA..

CONAN'IN DOĞUM YERİ TAM BİR SAVAŞ YERİYDİ...

CONAN'IN DAĞLILARIN BU YENİ YÖNETİCİSİNE CEVABI KAN VE ÖLÜMLE YAZILMIŞ BİR MESAJ OLDU!

BARBAR! ENİYİ SAVAŞÇILARIMIN BEDELİNİ ÖDEYECEKSİN!!

-GEBERECEKSİN!

MAYMUNLAR TANRISI ADINA, TURAN PRENSESİ...

..YOLİNDA'NIN BOYNUNU KESECEĞİM!

ŞEYTAN!

HERŞEYDEN ÖNCE SEN HAKLISIN KARA KAFALI!

BU ALTIN SURATLI KÖPEK SENİ ALDATIYOR!

NEDEN SÖZ EDİYORSUN?

NEDEN BİLMİYORUM!?

... AMA BU!!

AİŞE

O KIZ BENİ ZERRE KADAR İLGİLENDİRMİYORDU, AMA KORUMAMIZA EMANET EDİLMİŞTİ!

DERİNİ YÜZÜP DUVARA AŞACAĞIM!

AĞIR OL. ÖLDÜRDÜĞÜM PRENSESİNİ

ROTATH'IN MAYMUNUYDU. ÖLDÜ!

SENİ KÜÇÜMSEMİŞİM KARA DERİLİ!!

SENİ SAFDIŞI BIRAKMAM GEREKİR-

..ARTIK HATA YAPMAYACAĞIM!

İKİMİZE BİRDEN KARŞI ŞANSIN OLMAYACAK!

HAYIR! BİZİ BÜYÜLEMEYE ÇALIŞIYOR. ETRAFA BİRŞEYLER YAPMAYA ÇALIŞIYOR.

BİRŞEY GÖZ KAPAKLARIMI AĞIRLAŞTIRIYOR..

KİMMERYALI OLSA BİLE...

..BİR BÜYÜCÜ OTLARDAN HAZIRLANAN BÜYÜLERİ BİLMELİYDİ...

CONAN'IN GÖRDÜĞÜ SON ŞEY YOLUNDA OLDU...

..KENDİSİNİ ÖLDÜRMEYE AND İÇMİŞ BİRİNİN KIZI...

..ŞİMDİ ÖYLE ÇARESİZ BİR HALDE KI...

VE HERŞEY KARARDIKÇA..

CONAN VE JUMA KENDİLERİNİ KAYBETTİLER...

GÖZLERİ KULAKLARINDAN ÖNCE AÇILDI...

..AMA BAZI ŞEYLERİ DUYABİLİYORLARDI..

ÇALIŞIN YOKSA ÖLÜRSÜNÜZ!

VE EFENDİM ADINA BUNA BEN KARAR VERİRİM!

GÜNLERDİR YARIKARANLIKTA, SONU GELMEYEN BİR ÇALIŞMA İÇİNDEYDİLER...

BUGÜNE KADAR GÖRDÜKLERİNDEN FAZLA ALTIN ÇIKARAN

..FAKAT SONUNDA...

MUHAFIZLAR BİZİMLE İLGİLENMİYORLAR. BU DÜNYADA DERİLERİMİZİN FARKLI RENKLERİNİN ÖNEMLİ OLMADIĞINI ÖĞRENDİK.

ÖYLEYSE, TAM SIRASI!

BAK! SANA MADENİN AŞAĞILARINA DOĞRU İNMENİN KOLAY OLACAĞINI SÖYLEMİŞTİM... NEDEN ALTINI MADENİN DERİNLİKLERİNE GÖTÜRÜLÜYOR OLSUNLAR?

BİLMİYORUM!

GÖRDÜN MÜ? ÇIKARDIĞIMIZ ALTININ YARISI ARABALARLA AŞAĞI YOLLANIYOR!!

..OYSA HİRKANYALILARDAN SİLÂH VE ZIRH ALMALARI GEREKİYOR!..

ÖYLEYSE,

İŞLER RAST GİDERSE BU CEHENNEMDEN KURTULABİLİRİZ...

İKİ GÜÇLÜ VE KARARLI ADAMIN BİRLİKTE HAREKET ETMELERİ YARARLI OLDU...
BİRER KİŞİ VE BASARDILAR...

AJUJO ADINA! ÖYLEYSE ARKAMIZDA NE OLUP BİTTİĞİNİ GÖRMEKTENSE...
ÖNÜMÜZDE NE VAR ONU GÖRELİM!
GİDİYORUZ!!

MIZRAKLARI SAKLAYIN.
FAKAT.. KAÇIYORLAR, GİRMEMİZİN YASAK OLDUĞU BÖLGEYE DOĞRU!
DOĞRU!

VE SANMIYORUM Kİ, BU İKİSİ ORANIN NEDEN YASAKLANDIĞINI ÖĞRENSİNLER..

ARABA KARANLIĞA DOĞRU İLERLEDİ.. VE İKİ BARBAR SANİYELER GEÇTİKÇE ÖLÜME YAKLAŞIYORLARDI.. AMA NE OLACAĞINI BİLEMİYORLARDI..
.. GERÇEKTEN DE...

.. BİLEMİYORLARDI..
.. VE ANİ BİR DURUŞ!
YERALTINDAKİ BİR NEHİR GARİP IŞILTILARLA PARILDIYORDU...

AZ SONRA, TÜYLER ÜRPERTİCİ BİR SES DUYDULAR...
SSHS
MİTRA! BURASI EJDERLERİN YEM YEME YERİ OLMALI!!
EVET, BU O TEK BONUZU YİYEN..
..YA DA

AİLESİNİ BOŞVER.. KOŞ!
BUNLARDAN ASLA KURTULAMAYACAĞIZ!!
EJDER'İN BİR ADIMI ONLARIN ON ADIMINA BEDELDİ...

..AMA BÜYÜTLAR ÖNEMLİ DEĞİLDİR..
VE BU ANDA, YERALTI NEHİRİNDEN BİR ŞEY ÇIKTI... GİDEREK BİR DAĞ GİBİ BÜYÜYEN, GARİP ŞEKİLLER OLAN YUMUŞAK CİSİM... IŞILDAYARAK İLERLEDİ..
"DEHŞETLİ ÇIĞLIK ATAN KORKUNÇ SÜRÜNGENİN ÜZERİNE TIRMANDI, DAHA FAZLA KARŞI KOYAMADI VE..
..YIKILDI!
SONRA DA O ŞEY YEMEYE BAŞLADI...
BU DEV BİR SÜMÜKLÜ BÖCEK!
EJDERİ YEMEK ONU BİR SÜRE İÇİN OYALAR!
İNSANLAR GARİP YARATIKLARDIR.. KAZANÇLARI OLDUĞUNU BİLSELERDİ DÜNYANIN ÖTEKİ UCUNA BİLE GİTMEYİ GÖZE ALIRLARDI...
BURADA ALTIN, ONU ALMAMIZI BEKLİYOR! NEDEN ALMAYALIM?
JUMA..!
FAZLA LAFA GEREK YOK!
TÜNELDE BİR BOŞLUK GÖREN CONAN VE JUMA ORAYA DALDILAR!
..VE KOŞMAYA BAŞLADILAR...
AJUJO! EJDER BU ŞEYİN ÖĞÜNÜ İÇİN YETERLİ DEĞİL MİYDİ...
ÖYLE ZANNET. DOĞRUSU BİR İNSANI ŞAŞIRTMAYA YETERLİ!..

..HELE BİR DE KİMLERDEN KAÇTIĞINI DÜŞÜNÜRSE

MUHAFIZLAR KAÇAN BARBARLARIN YİNE KOŞARAK KENDİLERİNE DOĞRU GELDİKLERİNİ GÖRÜNCE ŞAŞIRDILAR.. KISA ZAMAN SONRA...

..DEV BİR YARATIK GÖRDÜLER! HIŞIRTILI SESLER ÇIKARIYORDU..!

BİR TÜRLÜ İNANAMIYORLARDI...

ŞEYTAN! MAĞARANIN ŞEYTANI!!

ÖĞLE GÜNEŞİNİN PARLAKLIĞI UZUN SÜREDİR GÜNEŞ GÖRMEYEN GÖZLERİ YAKTI...

ANCAK KİMSENİN GERİ DÖNMEYE NİYETİ YOKTU...

..HELE PEŞLERİNDEKİ VARKEN!

NEDEN BU CANAVAR HANGİ YÖNE GİDERSEK PEŞİMİZİ BIRAKMIYOR?!

DAĞLILARIN YEMEK ÜSTÜNE İYİ GELECEĞİNİ DÜŞÜNÜYOR OLMALI!!

KANLARI AĞZINDAKİ EŞİDER ARTIKLARINI TEMİZLEMEYE ANCAK YETTİ!

BELKİ KARA DERİLİLERİ SEVİYOR.

..BUNA NE DERSİN?!

NE DİYECEĞİM?! SANIYORUM Kİ BİR NİKÂH TÖRENİNİN TAM ORTASINA DENK GELDİ. ROTATH, PRENSESLE EVLENMEK İSTİYOR!

DÜĞÜNDE DAVET ETTİĞİNDEN ÇOK DAHA FAZLA MİSAFİRİ OLACAK!

BİR AN SONRA ROTATH DÖNDÜ..

..DÖNDÜ VE..

ONU GÖRDÜ.
HAYIR! GERÇEK OLAMAZ!
ONUN DİLEDİĞİ HER ŞEYİ YEMESİNE RIZA GÖSTERMİŞTİM!
..NEDEN BURAYA GELDİ?

BUNLUN CEVABI YOKTU! SALYANGOZ FISKIYENİN KENARINA, SOLUĞU KESİLMİŞ CONAN'A YAKLAŞTI...
Ö CANAVARI SEN GETİRDİN BARBAR!
..BEN PRENSESLE KAÇARKEN ONU BURADA TUT!

BİZ KULENİN TEPESİNE ÇIKACAĞIZ!
CONAN, BİR AN İÇİN ÖLÜMÜN İYİCE YAKLAŞTIĞINI HİSSETTİ.

FAKAT SONRA..
SÜMÜKLÜ BÖCEK BAŞINI YUKARI DOĞRU KALDIRDIĞINDA, KAVGA BAŞLADIĞINDAN BU YANA İLK KEZ..
..CONAN NEDENİNİ ANLADI!

BURAYA GEL! İSTEDİĞİN ALTINDIR, ANLADIM.. İSTER DERİ ÇANTALARDA, İSTER BÜYÜCÜDE, SENİN İÇİN FARKETMEZ!
..EVET, BÜYÜCÜYE ULAŞABİLİRSİN, BUNLARA NE DERSİN?!
TORBALAR DOLUSU ALTINI BÜYÜK BİR PINARIN ÖTESİNE ATMAK KOLAY DEĞİLDİ...

ANCAK BU ÇABAYA DEĞER GİBİ GÖRÜNDÜ..
DEV SÜRÜNGEN ALTINLARIN PEŞİNE ATILDIĞINDA...
ROTATH'IN IŞILDAYAN KÜRESİNİ HAVADA TUTAN ŞU FISKİYESİNİ KEDİNİYE VERDİ!

LEMURYA BÜYÜSÜ DE OLSA, DAHA FAZLA HAVADA KALAMAZDI.. AŞAĞIYA GELMESİ LAZIMDI.

HEM DE ÇABUK..

YARATIĞIN YAPIŞKAN, YUMUŞAK SIRTINA DÜŞÜNCE KÜRE KIRILIP AÇILDI...

CANAVAR ANTENLERİNİ OYNATTI VE İRİ TOPA DOĞRU DÖNDÜ..

VE İÇİNDEN ÇIKAN ALTIN GİBİ IŞILDAYAN YARATIĞI GÖRDÜ..

YANIMDAN ÇEKİL KADIN!

BU NESNE BENİM ALTIN VÜCUDUMUN PEŞİNDE AMA KAÇACAĞIM!

DIŞARI ÇIKTIĞINDA..

DEV YARATIĞIN İSTEDİĞİ YALNIZ ALTIN DEĞİLDİ...

..DAHA ÇOK..

İÇİNDE KİYDİ!

VE SONRA..

..GERİ DÖNDÜ, DUYMUŞTU...

BABAM ÇOK SEVİNECEK. AMA ROTATH HİÇ BİR ZAMAN BANA SAHİP OLAMAYACAKTI.. ÇÜNKÜ DÜĞÜNDEN SONRA KENDİMİ BU HANÇERLE ÖLDÜRECEKTİM!

..ÇÜNKÜ TURANLI BİR PRENSES İÇİN ÖLÜMDEN DE BETER OLAN ŞEYLER VARDIR!

VE DAHA İYİ ŞEYLER DE, HA JUMA?

AYNEN SÖYLEDİĞİN GİBİ CONAN!

ÇÜNKÜ BÜYÜCÜLERİN KEMİKLERİ EJDER KEMİKLERİNDEN DAHA İYİDİ!

BİL Kİ, EY PRENS OKYANUSLARIN ATLANTİSİ YUTTUĞU ARIAS'IN OĞULLARININ YAŞADIĞI YILLAR ARASINDA, BİLİNMEYEN BİR ZAMAN DİLİMİNDE...
DÜNYAYA ÜZERİNDE IŞILTILI KENTLER, GÖKYÜZÜNÜN MAVİLİĞİNE SERPİLMİŞ YILDIZLAR GİBİYDİLER. BURAYA KİMMERYALI CONAN GELDİ... KARA SAÇLI, KÖTÜ BAKIŞLI... BİR HIRSIZ, BİR CANİ, BİR KATİL!..
"NEMEDYA EFSANESİNDEN"

HAYALET KADIN

Developed by the Marvel Comics Group, a division of Cadence Industries Corporation, used with permission
Copyright © 1986 Alfa Ray Kuykendall. All rights reserved.
Bu dizinin Türkiye'de ve Türkçe konuşulan ülkelerde kitap ve dergi olarak yayın hakkı, Kasım Ajans aracılığıyla Alfa Yayıncılık ve Pazarlama Ltd. Şti.ne verilmiştir.

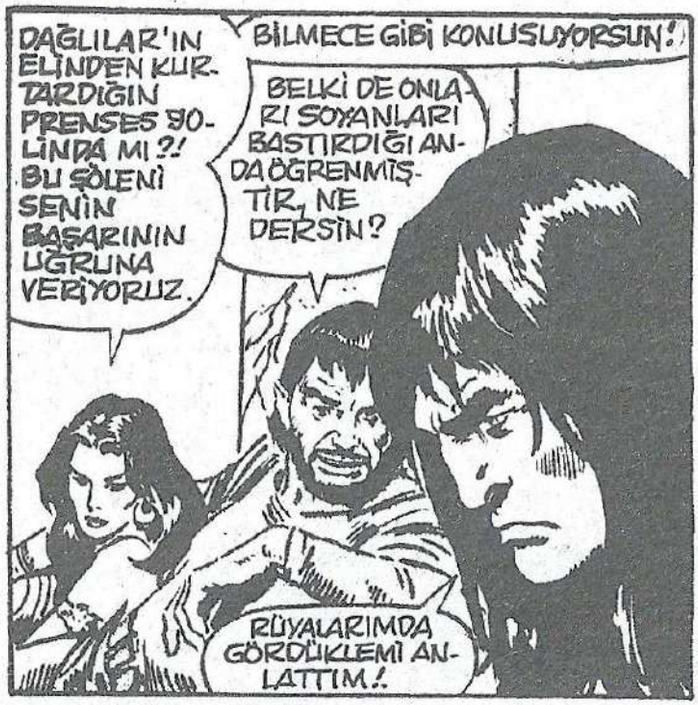
DAĞLILAR'IN ELİNDEN KURTARDIĞIN PRENSES YOLİNDA MI?! BU ŞÖLENİ SENİN BAŞARININ UĞRUNA VERİYORUZ.
BİLMECE GİBİ KONUŞUYORSUN!
BELKİ DE ONLARI SOYANLARI BASTIRDIĞI ANDA ÖĞRENMİŞTİR, NE DERSİN?
RÜYALARIMDA GÖRDÜKLEMİ ANLATTIM!

ORADA, DÜŞÜNCELERİMİN EN DERİN YERİNDE DİŞLERİNİ ENSEMDE...
..DUYUYO GİBİYİM. KÖTÜ KUŞLARIN KANA ÇIRPISLARINI DUYUYORUM..
BELKİ JUMA HAKLIYDI..SAVAŞMAK YERİNE NEZAKET ZIYARETİ İYİ OLURDU?!

BELKİ DE ÜZERİNDE BİR LANETLİK VAR, BARBAR.. KHITAI'DEKİ SON GÖREVİN SIRASINDA RAHİPLERİ OLDÜRMÜŞSÜN..
ADIM; İBİ-ENGUR. NARİM BEYİN KUZENİYİM!
SENİ TANIMIYORUM.

ÖYLEYSE YANIMA GEL DE...

..WAN TENGRİ'DEKİ BÜYÜCÜ RAHİPLERİ TARTIŞALIM!
..ASLINDA, ONLARI ÖLDÜRENLER, DAHA ÖNCE KİMSEYİ ÖLDÜRMEMİŞ OLAN KENDİ İNSANLARIYDI.

AMA ASIL ASIL ÖNEMLİSİ NARİM-BEY'İN GİZLİ KALMASINI İSTEDİĞİ BİR KONUDA ÇOK ŞEY BİLİYORSUN?
SÖYLE! UYGAR ÜLKEDE İNSANLARI HAKKINDA SANICI HAYVANLARMIŞ GİBİ DEDİKODU MU EDERLER?!
ŞA..ŞAKA EDİYORSUN KAPTAN!

BEN SADECE HERKESİN BİLDİĞİ KADARINI BİLİYORUM!
VE ŞİMDİ..

..GEBERECEKSİN! EFENDİLERİNDEN BİRİNE EL KALDIR-

EFENDİLERİMİ-DEN BİRİ Mİ!?
DOĞRU-SU SANA BİR ŞEY SÖYLEYE-YİM Mİ..

..SEN ANCAK KÖPEKLE-RİN EFENDİSİ OLMAYA LAYIKSIN!

ÖZÜR DİLE-RİM NARİM BEY BİRİLERİNİN KUZENİNİZİN TERBİYESİNİ VERMESİ LÂ-ZIM...
O ESKİDEN BERİ APTAL-DIR!
EGER KAFASI BİR-AZ ÇALIŞI-YORSA HİMA-YEMDE OLMA-SI, KENDİNİ ŞANSLI SAY-MALI!

SONRA, BİR SES CONAN'a FISILDADI...YUMU-ŞAK OLMASINA RAĞMEN, SAHİBİ İYİ NİYETLİ GÖRÜNMÜYORDU...
SİZİNLE BİR DAKİKA KONUŞABİLİRMİYİM KOMUTAN?
FEYD RATHA BURANIN HAVASI BOZULDU!
BENİ KÜÇÜK VE BİR ZÜPPE OLARAK GÖRDÜ-GÜNÜ BİLİYORUM..

..KUMANDANIN KA-RISI, LEYDİ AMYTİS İLE OLAN YASAK AŞKINIZI DA..AMA BİR ŞARTLA, BUN-DAN ...
NARİM BEYE TEK SÖZ ET-MEYECE-ĞİM...
SENİ SABAHA KADA CANLI BIRAKMAM ŞARTIYLA!

HIMM..DEMEK ÖY-LE..NİYETİNİ SE-ZİYOR GİBİYİM GENÇ ADAM...
SENİ DA-HA FAZLA ÜZMEK İSTEMİYO-RUM..
GERÇEK-TEN DE..!

HEY, KADIN..PRENSE-SİN KORUYUCUSUNA ÇOK SARAP VER!
BENDE BAŞI-MIN ÇA-RESİNE BAKA-YIM!
GİT ARTIK!

ŞENLİK, GECE BOYUNCA SU GİBİ AKAN İÇKİ VE KADIN KAHKAHALARIYLA SÜRDÜ.. OYSA CONAN İÇİN BURASI, TURAN'DA GEÇİRDİĞİ İKİ YILDAN SONRA BİLE YABANCI BİR YERDİ..

..ŞİMDİYE KADAR YAŞAMI, ÖYLESİNE MACERA DOLUYDU Kİ.. SON OLARAK KUZEYE KAN DÖKÜCÜ YOLCULUK ETMİŞ...

..VE DÖNDÜĞÜNDE DE, KENDİNİ LEYDİ AMYTİS'İN YUMUŞAK KOLLARINA BIRAKMIŞTI...

AMYTİS, NARİM BEY'İN SAÇLARINI OKŞARKEN BİLE, TÜM ÇEKİCİĞİ İLE CONAN'IN KARŞISINDA DURABİLİYORDU...

..SONRA HİZMETKÂRLARDAN BİRİSİ ANİDEN BAĞIRDI...

BAKIN! DANSÖZ BELİMBA'NIN GÖZLERİNDEKİ VAHŞİ PIRILTIYA!

NEDEN SARHOŞ SAVAŞÇININ KAMASINI ALIYOR?!

HERHALDE.. ERLİK'İN ELİ ONU KAVRAMIŞ OLMALI

TURAN'DAKİ TÜM YABANCILARA ÖLÜM!

TARİM'İN ÇOCUKLARINI YERE SEREN BARBAR'LARA ÖLÜM!

..BATIDA GELEN ADAM..

..SEN DE GEBER..!

CROM!

BU GECE İKİNCİ DEFADIR BİRİSİ BANA SALDIRIYOR!

ARTK USANDIM!

İŞTE! BIÇAĞIN ARTIK İŞE YARAMIYOR.. SANMIYORUM Kİ SENİ DİZLERİME YATIRIP..

..NE OLUYOR?!

TAMAMEN ÇILDIRMIŞTI!
DÜŞÜNCE BICAĞI SAPINA KADAR KALBİNE SAPLAMIŞ!
ÇILGINLIK MI.. YOKSA BİR RAHİBİN LANETİ MİDİR?!
BU SÖZLER MİSAFİR BİRİNDEN SÖYLENMEMİŞTİ...
..VE KİMMERYA'LI ONURUNA VERİLEN SÖLENDEN KIZGINLIKLA AYRILDI...
GİTMESİNE BAŞKA SEVİNENLER DE VARDI..!!
..YALNIZCA NARİM-BEY YANINA GELDİ...
ADINIZI KÖTÜLEMEKTEN KORKMUYOR MUSUNUZ?!
ONLARI DÜŞÜNME.. FAZLA YIMUŞAKLAR!
NE DE OLSA ŞEHİR YAŞAMI..
ONLAR DA BİR KAÇ HAFTA KUZEYDE KALSALAR..! NE OLUYOR?!
DUR! GERİ ÇEKİL!!
KOBRA!! KHİTA'de GÖRDÜĞÜMÜN EŞİ..
..BUNDAN DAHA ÖLDÜRÜCÜ OLANI YOKTUR!
BURAYA NASIL GİRDİĞİNİ BİLMİYORUM.. AMA KILICIM ONA..
BEN BİR ŞEY GÖRMEDİM..! BURADA BİR ŞEY YOKTU..
NEDEN YENİ KARARGÂHINA GİTMİYORSUN.. ÇOK YORGUNSUN?!
EVET..
YORGUNUM DA..
GİTTİ!! KAYBOLDU!!
..ÇILDIRMIŞ!!

ODASINA ÇIKTIĞINDA, CONAN KENDİSİNDEKİ BU HASTALIK BELİRTİLERİNE ŞAŞTI.. GERÇEKTEN...

..DOĞRUSU BURADA AGHRAPUR'DA ÇOK DÜŞMANI VARDI!

..BUNLAR AYLAR ÖNCESİNDEN, UZAKLARDAN DOĞMUŞ BİR LANETİN ESERİ MİYDİLER..

DİLİNİ TUTMASINI BİLMEYEN BİR ENGUR KENDİSİNİ SUÇLAYABİLECEK KADAR CESUR OLAN FEYD RATHA VE KENDİLERİNİ KÜÇÜK DÜŞÜRÜLMÜŞ HİSSEDEN TURAN'LI SUBAYLAR...

BÜTÜN BU DÜŞÜNCELERE DALAN CONAN KABUSLU BİR UYKUYA DALDI...

BU, CONAN'I SANKİ ODADA BİRİ VARMIŞÇASINA ANİDEN UYKUSUNDAN UYANDIRAN RÜYALARDAN BİRİYDİ... İKİ GÖZÜN IŞILTISI...

..VE SONRA SİS KAYBOLDUĞUNDA, ONU ÇAĞIRAN...

..BİR KADIN SİLUETİ.. KARANLIKTA PANTER GİBİ..

..IŞILDAYA GÖZLERİ OLAN BİR KADIN, BÖYLE UYSAL OLABİLİR MİYDİ?!

UYANDI!.. KILICI YALNIZ HAVAYI DÖVDÜ...

ALÇAK!

HAYALET KADIN!

SANKİ ALAYCI BİR KAHKAHA GÖLGELİ DUVARLARDA YANKILANIYORDU.. ANCAK GÖRDÜĞÜ HAYAL...

ONU GÖRDÜM! RÜYA DEĞİLDİ!!

GİTMİŞ!

BU OYDU! OYDU!!

DAHA SONRA DA KİMMERYALI'NIN KESKİN KULAKLARI, KARANLIKTA BAŞKA BİR SES DUYDU...

..BİRAZ DA HAYALET KADININ YÜZÜNÜ GÖRMEYİ UMARAK DÖNDÜ...

..VE BU KEZ KILICI YALNIZCA HAVAYI DÖVMEDİ.

SENİ YAKALADIM!

..SEN MİSİN AMYTİS?!

SENİ GÖRMEK İÇİN GELMİŞTİM!

YANIMA GELDİĞİN SIRADA SEVGİLİ KUMANDANNA RİM-BEY NE YAPIYOR?!

HORULDUYARAK UYUYOR! ÖNEMLİ OLAN BURADA OLMAM..YALNIZIZ..

BELKİ?.AMA AZ ÖNCE BURADA BAŞKA BİRİ VARDI...

LİLİTU İDİ.. HAYALET KADIN!

.DİŞİ BİR KURDUN GÖZLERİNE SAHİPTİ..VE RUHLARI ÜRKÜTECEK BİR SESE!

SENİ KENDİSİ İÇİN SEÇMİŞ!

SEN ARTIK MAHFOLDUN CONAN.. KHİTAİ'LILARIN YAPAMADIĞINI KARANLIK CADISI LİLİTU YAPTI!

NEDEN BUNU BİRDENBİRE SÖYLEDİN?!

BİR KADIN BAŞKA BİR KADININ YAPTIKLARINI BİLİR.. İNSAN BİLE OLSA!

SANA YARDIM EDEBİLİRİM..BENİ ASLA TERKETMEYECEKSEN.

BU LANETİ ÇÖZEBİLECEK BİRİNİ BİLİYORSAN SÖYLE! TABİ AŞIKLARINA YETERİ KADAR..

..SAÇ BIRAKMAMI İSTİYORSAN! HAYDİ SÖYLE!!

LÜTFEN DUR! BU İŞİ.. GİMIL-İSHRİ!

BU ADI DUYMUŞTUM! KAMP ATEŞLERİNİN YANDIĞI BİR GECEDE YALNIZ FISILTI OLARAK.. BANA AÇIKLA...

YA BENİM DEĞİL Mİ?

BENİ SIKIŞTIRMA... GÜCÜNÜN HER YERE ULAŞTIĞINI SÖYLERLER.!!

BİR ZAMANLAR BAŞ RAHİPTİ..VE BÜTÜN TARIM ONA HİZMET EDİYORDU

"AMA ÇOK FAZLA İLERİ GİTTİ!.. SÖYLENDİĞİNE GÖRE KORKUNÇ ERLİK'TEN DE DAHA FAZLA ŞEYTANLARLA YÜZ-GÖZ OLURMUŞ... KRAL YILDIZ ONU AGHPAPUR-DAN EBEDİYEN KOVANA DEK PEK ÇOK KİŞİYİ ÖLDÜRDÜ...
..ÖLÜMÜ MANGALARINA SAYISIZ İNSAN KURBAN ETTİĞİ SÖYLENİR!.

ŞİMDİ TEKBAŞINA KENTİN BATISINDAKİ AYTEPE'de YAŞIYOR!!
O YERİ BİLİYORUM.. GİDECEĞİM!
HAYIR, GİTME SEVGİLİM! BENİ DİNLE...
KISA BİR SÜRE İÇİN...

AMYTİS'İN ALDIĞI CEVAP...
..AVLUYU DOLDURAN KESİK NAL SESLERİ, YAVAŞÇA BATIYA DOĞRU UZAKLAŞTI..

...O DA, CONAN'IN ODASINDAN AYRILIP...
... AŞAĞIDAKİ KARANLIK GÖLGELERE DOĞRU İNDİ..

..ORADA BİRİSİ ONU BEKLİYORDU..
EVET?
ONA LİLİTU'DAN SÖZ ETTİM.. EMRETTİĞİNİZ GİBİ..
GİMİL-İŞHBİ'den SÖZ ETTİM!!
BENİ ZORLADI!.

ALÇAK! UFACIK BİR TEHDİT İÇİN SEN ANNENİ BİLE SATARSIN!!
..İYİSİ Mİ PEŞİNDEN GİDİP ONU ARKADAN VURAYIM!
ŞEYTANLARA VE KADINLARA GÜVENMEKLE APTALLIK ETTİM.

NEDEN SLASLIYORSUN AMYTİS?!
BİRİNİN SENİ TERKETTİĞİNİ GÖRMEKTENSE ONU ÖLMÜŞ GÖRMEYİ YEĞLERDİN..
..BU GECE DİLEKLERİN-

BİR ZAMANLAR AGHRAPUR'UN BATISINDA BÜYÜK SARAYLAR VARDI... HENÜZ TURAN İMPARATORLUĞU YOKKEN VİLAYET GÖLÜ KIYISINDA HİRKANYALILAR VARDI...

..ŞİMDİ İSE YALNIZ HARABELER VARDI.. GERİYE KALAN YALNIZCA YIKINTILARDI...

CONAN, LERLERKEN, KURT GÖZLERİNİN KENDİNİ İZLEDİĞİNİ SEZDİ VE ÜRPERDİ...

.. AY IŞIĞINDA KORKUSU DAHA DA ARTTI!..

..DOĞAL BİR ŞEYE BENZİYORDU... AMA KİMİN, NEDEN YAPTIĞINI, KİMSE BİLMİYORDU...

TOPRAK TEPENİN İÇİNDE TAŞ MERDİVENLER YÜKSELİYORDU...

..AMA İÇERİYİ AYDINLATMAYA YETİYORDU..

SEN GİMİL İSHBİ MİSİN, TARİM'İN ESKİ RAHİBİ?

KAPIDAN TİTREK BİR IŞIKSIZIYORDU...

SEN CONAN SIN KİMMERYALI BİR KOMUTAN...

..TURAN'IN EN SEVİLEN

ÖYLE ŞAŞKIN BAKMA! AGHRAPUR'DA HİÇ BİR DUVAR ARKASINDA OLUP BİTENLERİ GİZLEYEMEZ.. KORKAK YILDIZ BENDEN KURTULDUĞUNU..

..DÜŞÜNEDURSUN, BEN SAHİP OLDUĞUM GÜÇLERİMİN TÜMÜNDEN VAZGEÇMEK NİYETİNDE DEĞİLİM...

..ŞİMDİ NEDEN GELDİĞİNİ AÇIKLA!?

..BEN DE BİLMİ-

SÖZLERİME DİKKAT ET.!

SEYTANLARA KARŞI BİR BÜYÜ SATIN ALMAK İÇİN GELDİM.. YILDIZ'IN BÜYÜK OĞLUNU KORUMAK İÇİN VERDİĞİ...

..ALTINLARLA VE UTANCIMLA..

YAA?

BENİM İÇİN BU SARI PİSLİGİN ANLAMI NE ?!

VE SEN DE BANA TOZ GETİYORSUN HAA..

..RÜZGARIN ALIP SAVURDUĞU TOZ!!

ESKİ RAHİP ELİNİ KALDIRDI, GERÇEKTEN DE BİR TOZ BULUTU HAVALANDI...

... ANİ BİR RÜZGAR ALEVİ TİTREŞTİRDİ!

..VE BİR ANDA HAVA PIRILTILI PARÇACIKLARLA DOLDU.

CONAN ŞAŞIRDI AMA BİRŞEY SÖYLEMEDİ...

OTUR VE KURTULMAK İSTEDİĞİN ŞU LANETTEN SÖZ ET... .

..FIATI SONRA KONUŞURUZ!

SÖLENDE KIZIN BİRİ BENİ BIÇAKLAMAYA KALKIŞTI...

SONRA BİR HAYAL GÖRDÜM..BANA ADININ: LİLİTLİ OLDUĞUNU DEDİLER!

HAYALET

..LİLİTLİ'YA, VE DE ONUN İNSAN BİÇİMİ ARDAT LİLİ'YE KILIÇ İŞLEMEZ..FAKAT BU GÜMÜŞ KUTU..

EVET..

..BU GÜMÜŞ KUTU ÖZGÜRLÜĞÜNÜ KAZANDIRACAK, BELKİ DE YAŞAMINI!?..

GİMİL-İSHBİ MÜCEVHERLİ KUTUYU AÇTIĞINDA, CONAN'I NEDENİNİ ANLAYAMADIĞI BİR ÜRPERTİ SARDI...
HAYIR, BU BİR RUH..DOĞRUSU..
ÇOKTAN ÖLMÜŞ BİR BÜYÜCÜNÜN RUHU.. BİR GECE ADAMIN BİRİ BİR PİTONLA...
KUTUDA TOZDAN BAŞKA BİRŞEY YOK!
"KAVGA EDERKEN BEN ONUNLA SAVAŞTIM!

BUNU DUYMUŞTUM.. BU TOZ SAVAŞIMI KAZANDIRACAK MI?!
EĞER SÖYLEDİĞİMİ YAPARSAN EVET.. SORU SORMADA TABİİ...
..YAKLAŞ DAĞLARDAN GELEN VAHŞİ ADAM!
YARIKARANLIKTA GİMİL İSHBİ, CONAN'A BİRŞEYLER FISILDADI...

"BÜYÜLER BOZMAKTAN SÖZ ETTİ..! BU SIRADA BİR TAKIM KOZMİK OLAYLAR İÇDENİZİN DOĞMASINA NEDEN OLMUŞTU...
CONAN BİR KEZ DAHA ÜRPERDİ, AMA SEZDİRMEDİ...

SONUNDA...
ÖYLEYSE TAMAM.. ŞİMDİ DE.. FİYATI?
KAN! BİR YAŞAM..
KİMİN?
FARK ETMEZ..
..ANCAK BOL KAN'I OLAN BİR YAŞAM!!

"ÖLÜM BENİM SEVİNCİMDİR! İSTER KADIN..
İSTER ERKEK. İŞTE ÇOCUK OLSUN.. SÖZ VERDİN..
SÖZÜNÜ YERİNE GETİR.. BİN İNSAN..
..İNSAN HAYATI!

İŞTE HAYAT!
ANİDEN, CONAN'IN ELİ KILICINA GİTTİ VE RAHİBİN ÇÜRÜMÜŞ KEMİKLERİNİ KARA KALBİNİ PARÇALADI...
RAHİP SON FİYATINI İSTEMİŞ VE BUNU DA ÖDEMİŞTİ...

DIŞARIDAN KORKUNÇ BİR ÇIĞLIK DUYULDU, VE...
CONAN'IN ATI ÇIRKÜP...

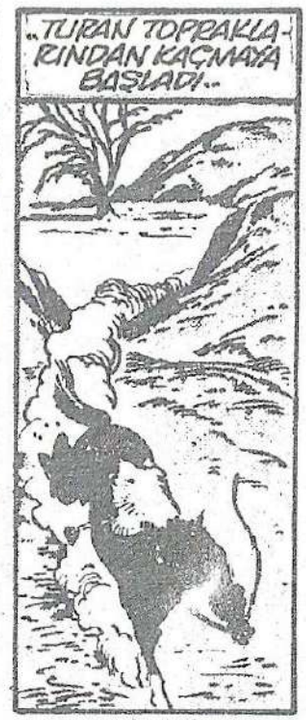
..TURAN TOPRAKLARINDAN KAÇMAYA BAŞLADI..

KISA SÜRE SONRA, CONAN ARTIK BİR MEZAR OLAN TEPEYİ TERKETMİŞTİ...
AY IŞIĞINDA, HIRSLA ŞİMDİ ARTIK BİRER İSKELETİ ANDIRAN YIKINTILARIN ARASINA GİRDİ...

..HARABELERİN ARASINDA, GEÇEN SEFER DUYDUĞU KORKUYU BU KEZ DUYMADI.. ÇÜNKÜ...
..İLKEL CANLILARIN MANTIĞINA SAHİPTİ!
EĞER BÜYÜ SANA ZARAR VERİYORSA, PEKALA KURTARABİLİRDİ DE...
BÖYLECE CONAN, MERHUM RAHİBİN SÖYLEDİKLERİNİ YERİNE GETİRMEYE KOYULDU...

ÖNCE SÖYLENDİĞİ GİBİ, DÖRT DUVARI AYAKTA DURAN BİR YAPI VARDI..
..BU GECEYE GELİNCE PEK YÜZYILLARA GÖ-

CONAN İÇERİ GİRİNCE KUTUDAKİ TOZU GRİ BİR ÇİZGİ HALİNDE KAPININ EŞİĞİNE SERPİŞTİRDİ...
PENCERE KENARLARINA DA SERPTİ...

DAHA SONRA BOŞALAN KUTUYU KENARA FIRLATTI VE KAYBOLMAK İSTERCESİNE, GÖLGELERDEN BİZİNİN İÇİNE SIĞINDI...
ŞİMDİ AVLANAN AVCI OLMUŞTU..
FAZLA BEKLEME-

...KAPIDAN İÇERİ KARANLIK BİR GÖLGE SÜZÜLDÜ...
..GECEDEKİ DÜŞMAN ODAYA GİRMİŞTİ...
KALBİ DAVUL GİBİ ÇARPARKEN, CONAN ANLAMIN BİLMEDİĞİ SÖZLER SÖYLEDİ...
KIJA RAMA--
KIJA VRAMMA--
KIJA KULTHAS--
..MONGORTH!!
..SONRA DA, KARANLIĞIN İÇİNDE ACIYLA KIVRANAN BİRİNİN SESİNİ DUYDU!
YAAR
..LOŞ IŞIKLARIN ARASINDA ORAYA GİTTİĞİNDE...
..CONAN BUNUN HAYALET KADIN OLMADIĞINI GÖRDÜ... GÖVDESİ KASILMIŞ AĞZI AÇILMIŞ...
YAAR
..OLAN YARATIK ÖLÜN SANCILARI İLE KIVRANIYORDU!
TANRILAR CEZANI VERSİN!
SEN LİLİTLİ OLAMAZSIN.. SANA İHTİYACIM YOK!!
HANGİ CEHENNEMDEN GELMİŞ VE KİM OLURSAN OL...
..KANA SUSAMIŞ KILICIMLA SENİ GERİ GÖNDERECEĞİM!
EEEYY

AMA, DEHŞET İÇİNDEKİ KİMMERYALI, KILICIN GERİ ÇEKTİĞİNDE, YAPTIĞININ ANLAMSIZ OLDUĞUNU GÖRDÜ...
KAN YOK!
İNSAN BİÇİMLİ CANAVARIN AĞZINDAN KORKUNÇ ÇIĞLIKLAR ÇIKMAYA DEVAM EDİYORDU...
YARR
..AMA ONUNLA İLGİLENEN KİMSE YOKTU!
KURBANIN ÇIĞLIĞI YANKILANDI, CONAN ANİDEN DÖNDÜ.. BÜYÜLÜ EŞİĞİN ÖNÜNDE.
YARR
CROM!
..BİR KADIN DURUYORDU.. İNCE, KOYU DERİLİ İFADESİZ YÜZÜNDE İRİ AÇILMIŞ GÖZLERİ VE PANTER HIRILTISIYLA
CONAN'IN KANI DONDU KİMİNLE KARŞILAŞTIĞINI BİLİYORDU..
LİLİTU!
RUHSUZ KADIN KONUŞTU.. SESİ, SANKİ VAHŞİ BİR HAYVAN İNSAN DİLİYLE KONUŞUR GİBİYDİ...
EŞİMİ TUZAĞA DÜŞÜRDÜN!
..TANRILARI BİLE TİTREYEN ARDAT-LİLİ'Yİ TUZAĞA DÜŞÜRDÜN...
ONU BIRAK!
..YOKSA, ÖLÜMDEN ÖLÜM BEĞEN!?
BIRAKMAZSAN SENİN DE SONUN AYNI OLACAK!!
BENİM SEFİL BİR KÖPEKMİŞ GİBİ OYNADIN!
ŞİMDİ, O ÇİZGİYİ GEÇERSEN ELİME DÜŞECEĞİNİ BİLİYORSUN!

ODAYA GEL, KARANLIK CADISI! GEL DE SANA..
..SEVGİLİNE YAPTIKLARINI YAPAYIM

TEKRAR!

SENİ BİR YAKALAYABİLSEYDİM
..KOR TOPAL, SAKAT BIRAKIRDIM!
SADECE LÂF BUNLAR!
..ÖYLEYSE BU LAFLARI İŞİT..

..NE İSTERSEN SOR CEVAPLAYAYIM?!
..YETER KI EŞİMİ BIRAK! İSTEDİĞİN HERŞEYİ YAPACAĞIM!!

GÜZEEL! AMA, ÖNCE YAP.. SONRA EŞİNİ SERBEST KALACAK!!
..NEFRETİNİ KAZANMAK İÇİN NE YAPTIĞIMI BİLMEK İSTİYORUM?!
NEFRET?
KRAL ERLİK'İN SOYUNDAN GELEN BİZLER SENDEN NEDEN NEF

HAYIR! AYDINLIK DÜNYADAN YAŞAYAN ÖLÜMLÜLERDEN BİRİ KARANLIKLAR DÜNYASINDAN BİRİYLE BİR ANLAŞMA YAPMIŞ..
..VE BİZ DE YOLUMUZA ÇIKANLARA SALDIRIYORUZ...
PEKİ, SENİ KİM BANA YOLLADI, SÖYLE! YOKSA..
BENİM İÇİN PROBLEM

DAHA SONRA, İNSAN SESİNDEN ÇOK CEHENNEMLERDEN ESEN RÜZGARLARI ANDIRAN BİR SESLE CEVABI VERDİ... TEK İSİM...

CONAN'IN KAŞLARI KIZGINLIKLA ÇATILDI..
O MU?. BUNU BANA ÖDEYECEK!

GECE BİTMEDEN ÖDEYECEK!
ÖNCE, EŞİMİ SERBEST BIRAKACAK SÖZLER SÖYLE!

NE-HÂLÂ KURTULMADI MI?
PEKÂLÂ-ÖYLEYSE! RAMA, VRAMMA VE KULTHA ADINA...
GİT, VE BENİ RAHAT BIRAK!

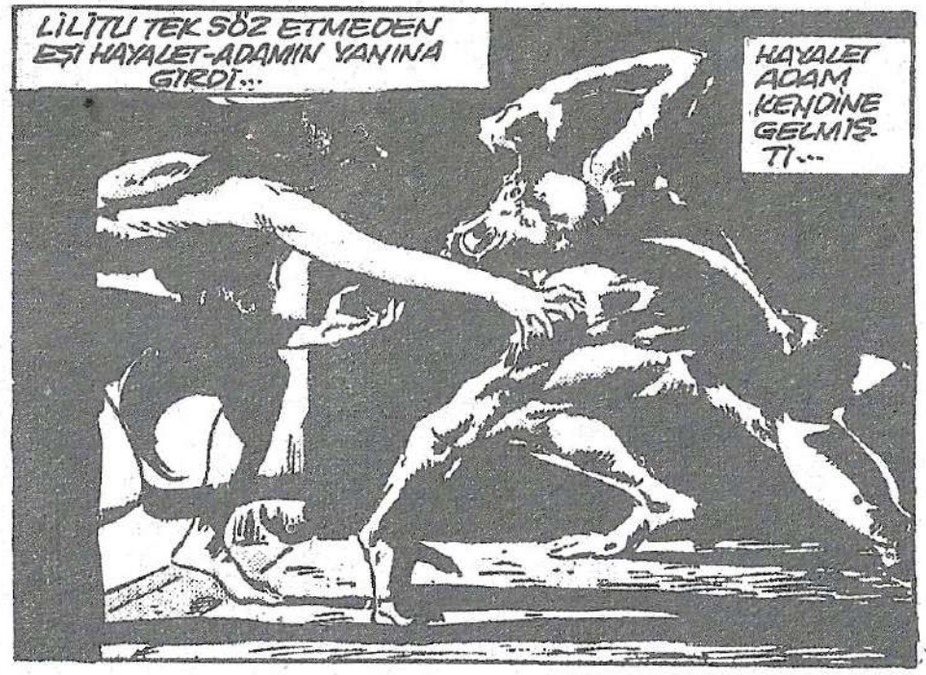
LİLİTU TEK SÖZ ETMEDEN EŞİ HAYALET-ADAMIN YANINA GİRDİ...
HAYALET ADAM KENDİNE GELMİŞTİ...

.. HATIRLADIKLARI ONU İNTİKAM DEŞİNE DÜŞÜRMÜŞTÜ, DİKKATLE HARABELERİ GEÇTİLER VE CONAN'A DOĞRU..
YÖNELDİLER!

CROM BENİ KÖR BİR KORKAK YAPMIŞ...
.. ONLARI BENDEN UZAK TUTACAK SÖZÜ SÖYLEMEYİ UNUTTUM!

HAYALET ADAM FIRLADI.. HİÇ BİR KILIÇ ONU DURDURAMAZDI, DAHA ÖNCEDEN...

..SAPLANMIŞ OLSA BİLE!.. BÜYÜ'YE KARŞI..

..SONUÇSUZ KALAN BİR ÇABA!

BAŞIM BELADA DİYE DÜŞÜNDÜ CONAN...
AMA, ŞANS YİNE DE BARBAR'dan YANAYDI...
..LİLİTU, VE ARKADAŞI BÜYÜLERİ İÇİN KANA SUSAMIŞLARDI...
..VE BÖYLECE TAKİBE BAŞLADILAR...

..ÜSTELİK BU KİŞİNİN DAMARLARINDA SANKİ MAYMUN KANI..

..VE DE KANATLARI VARDI!

..YORULMAK BİLMEYEN CANAVARLARDA UZUN SÜRE KAÇMAK OLANAKSIZDI...
..ÖLÜMDEN KAÇIP KURTULMAK GEREKİYORDU...

..AMA, AYAKLARININ YERE YUMUŞAK TEMASINI DUYDUĞUNDA, İNANAMADI...
... UZAKTAN BİR BAŞKA SESİ DUYMUŞTU...

..AT NALLARININ GÜRÜLTÜSÜNÜ...
DEMEK BÖYÜYLE BAŞLADIĞIN İŞİ KILIÇLA BİTİRMEYE GELDİN?!

.. HA NARİM-BEY?!
EVET! SEVGİLİ AMYTİS'E..
..KORKUSUZLUĞUNU ANLATMAK OLDUKÇA UZUN SÜRDÜ!

..ŞİMDİ DE BİR BARBAR'A DERSİNİ VERECEĞİM!
NE ISKALADIM! ŞEYTANLAR ADINA!!
KÖPEK! BÖYÜYE GEREKTİĞİNDEN ÇOK FAZLA GÜVENDİN!!

..VE KILICINI KULLANMAKTAN KORKTUN!

BİR İNSAN NE KADAR OA ÇABUK YENİLEBİLİR! KENTLER VE UYGARLIKLAR BAŞARIYA ERMİŞTİ...

..OYSA CONAN'IN İÇGÜDÜLERİ ONA DAHA İYİ YOL GÖSTERDİ!
HAYDİ! ÇOK UZAK YOLDAN GELDİĞİNİ BİLİYORUM..

AMA BUNLARI GÖRÜNCE.

..UMARIM ONLARA DERDİNİ ANLATABİLİRSİN..!?

GİDELİM..!!

ALÇAK VAHŞİ! KAÇAMAYACAKSIN..

..KRAL'A HAİN OLDUĞUNU ANLATACAĞIM..!!

ÖYLE Mİ NARİM-BEY?! ÖNCE ŞU KARANLIK GÖLGELERE BAK. ONDAN SONRA KONUŞ..

BU KİM?!

HAYIR!

CONAN, HAYALET KADININ SÖZLERİNİ HATIRLADI VE..

"BİZ YOLUMUZA ÇIKAN HERKESE SALDIRIRIZ"

SON SÖZ: LİLİTU VE EŞİ ARTIK DOYMUŞ OLMALILAR... CONAN'IN AGHRAPUR'A DÖNMESİ İÇİN YOLLAR BOŞTU ARTIK...

DÜŞMAN BİR KENT'E VE KENDİSİNİ SEVEN AMYTİS'E..

BİR GÜN DÜŞ

..KENT'E! SONRA ANİDEN CONAN'IN YAŞAMINA YÖN VEREN ANI KARALARINDAN BİRİ İLE BAŞINI GERİ ATTI..

..VE ATINI ÇEVİRİP BATIYA DÖNDÜ! GERİYE, KENDİSİNİ BİRAZ DAHA FAZLA SEVEN HİBORYA KRALLIĞINA.

..UZUN ZAMAN ÖZGÜR BİR BARBAR'IN NESELİ, BASİT, ŞEN KAHKAHALARI DUYULDU...

GELECEK DENİZDEN GELEN

Sizin Gönderdikleriniz

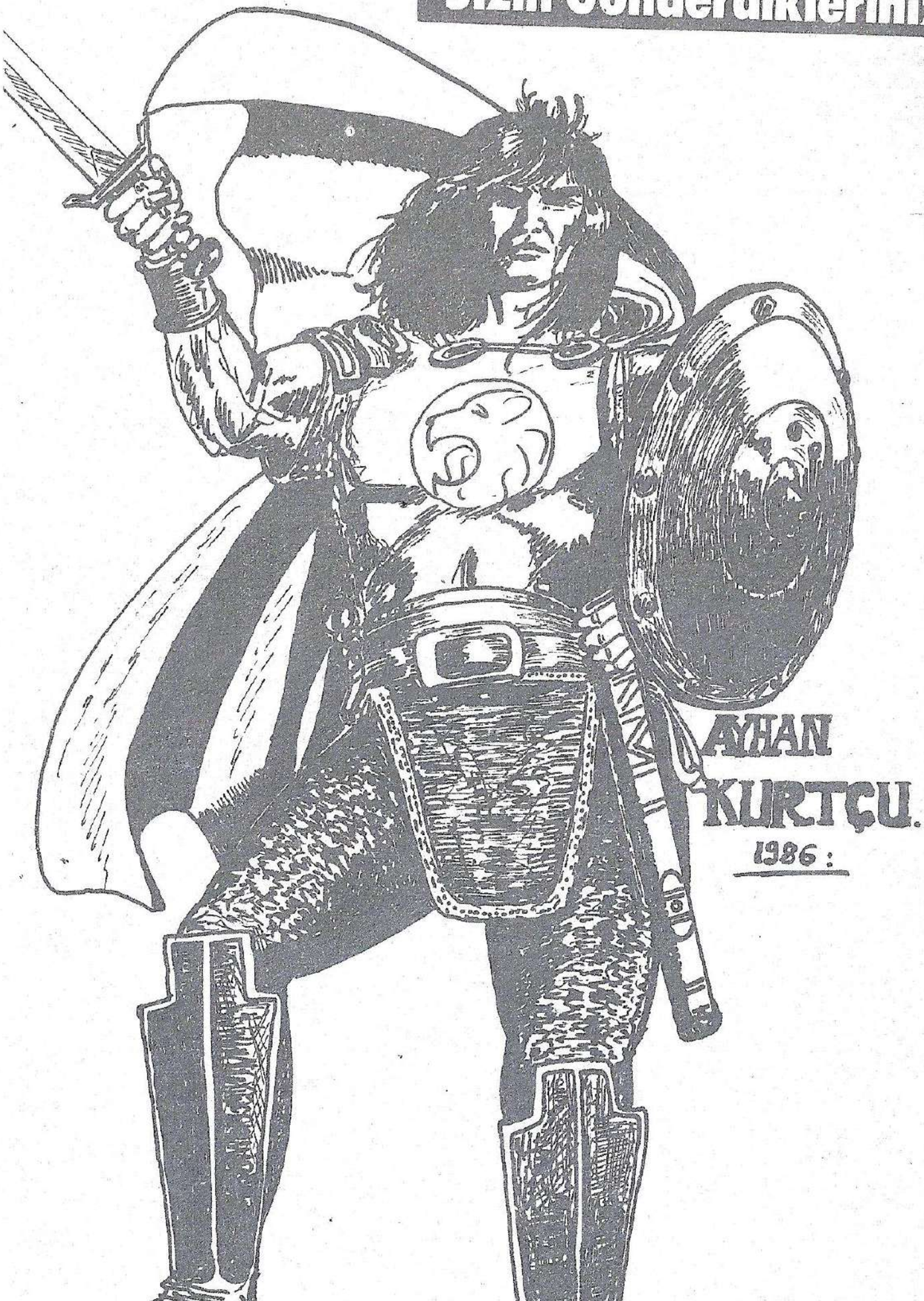

YENİ OKUMAYA BAŞLAYANLAR İÇİN

MİNİKLERE ARMAĞAN DİZİSİ

Bu dizinin her kitabı 15 günde bir cuma günleri çıkar. Fiyatı 200 lira. Eksik sayılarınızı Posta Çeki Servisi'mizden isteyebilirsiniz.